

УТВЕРЖДЕНА  
постановлением Администрации МО  
«Подпорожский муниципальный  
район» от 15 октября 2020 года № 1544  
(приложение 2)

**Схема  
размещения мест (площадок) накопления твердых  
коммунальных отходов на территории муниципального  
образования «Подпорожское городское поселение  
Подпорожского муниципального района Ленинградской  
области»**

г.Подпорожье  
2020 год

1. Ленинградская область,  
г. Подпорожье,  
ул. Культуры, д. 10, 60.911122,  
34.163527  
Площадь: 60 м<sup>2</sup>  
Покрытие: бетон  
Ограждение: четырехстороннее с  
крышей и воротами, высота –  
2,5м  
Количество контейнеров: 6 и 2  
Тип контейнеров: наземный  
полиэтиленовый  
Объем 1-го контейнера: 0,77 м<sup>3</sup> и  
1,1 м<sup>3</sup>  
Наличие отсека под КГО: да  
Подъезд для спецтранспорта:  
имеется  
Расстояние до ближайшего  
нормируемого объекта (МКД,  
ИЖС, детской, спортивной  
площадок): 32 м  
Собственник: Администрация  
МО «Подпорожский  
муниципальный район»  
Организация, осуществляющая  
вывоз ТКО и КГО:  
Акционерное общество  
«Управляющая компания по  
обращению с отходами в  
Ленинградской области»

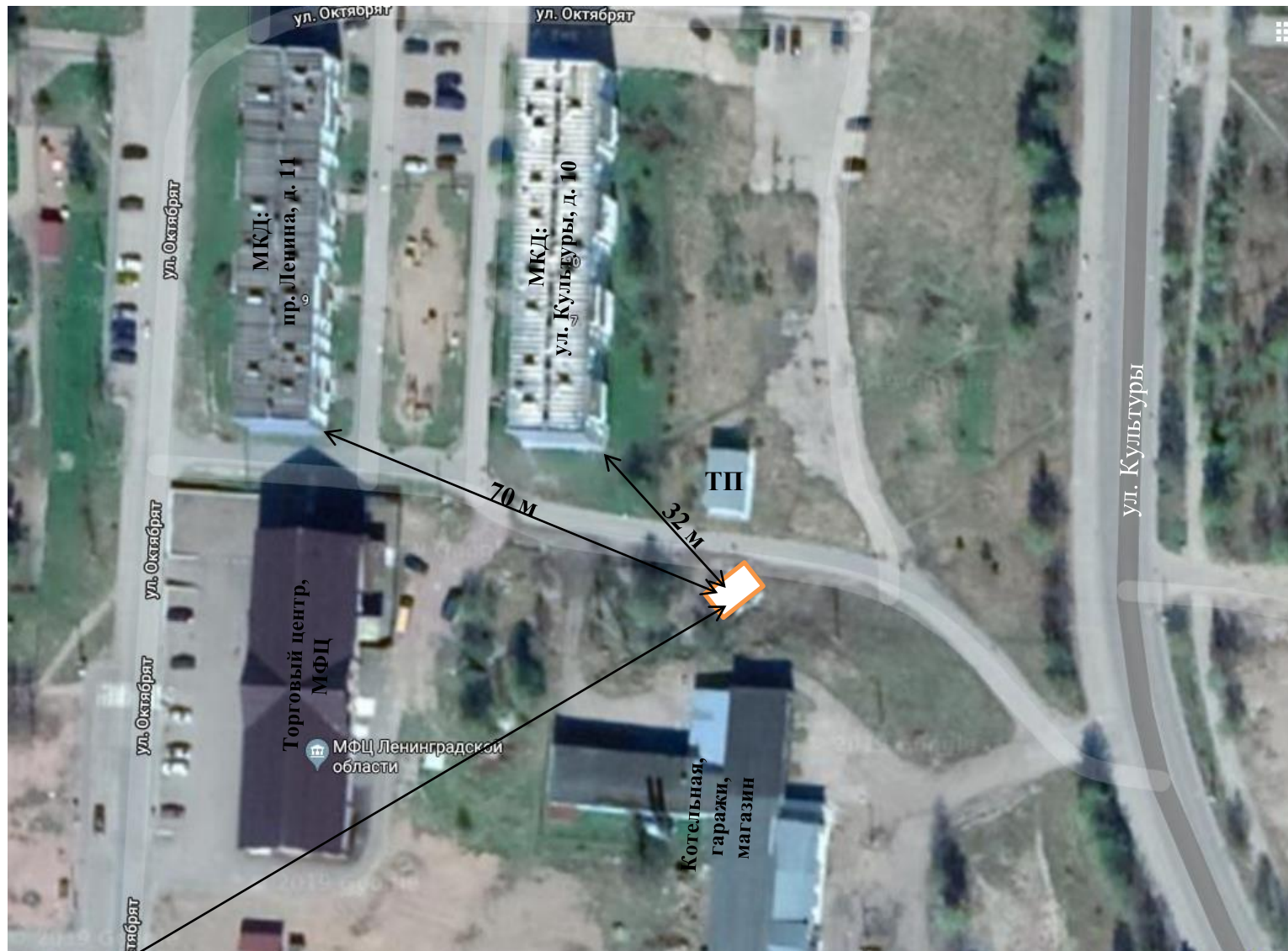

Место размещения площадки ТКО.

2. Ленинградская область,  
г. Подпорожье,  
ул. Планеристов, д. 1, д.3,  
**60.911173, 34.169093**  
Площадь: **24 м<sup>2</sup>**  
Покрытие: **бетон**  
Ограждение: **четырёхстороннее с  
крышей и воротами, высота –  
2,5м**  
Количество контейнеров: **2**  
Тип контейнеров: **наземный  
полиэтиленовый**  
Объем 1-го контейнера: **0,77 м<sup>3</sup>**  
Наличие отсека под КГО: **да**  
Подъезд для спецтранспорта:  
**имеется**  
Расстояние до ближайшего  
нормируемого объекта (**МКД,**  
ИЖС, детской, спортивной  
площадок): **21 м**  
Собственник: **Администрация  
МО «Подпорожский  
муниципальный район»**  
Организация, осуществляющая  
вывоз ТКО и КГО:  
**Акционерное общество  
«Управляющая компания по  
обращению с отходами в  
Ленинградской области»**



Место размещения площадки ТКО.

3. Ленинградская область,  
г. Подпорожье,  
**пр. Кирова, д. 19, 60.907645,  
34.164827**  
Площадь: **44 м<sup>2</sup>**  
Покрытие: **бетон**  
Ограждение: **четырёхстороннее с  
крышей и воротами, высота –  
2,5м**  
Количество контейнеров: **4**  
Тип контейнеров: **наземный  
полиэтиленовый**  
Объем 1-го контейнера: **0,77 м<sup>3</sup>**  
Наличие отсека под КГО: **да**  
Подъезд для спецтранспорта:  
**имеется**  
Расстояние до ближайшего  
нормируемого объекта (**МКД,  
ИЖС, детской, спортивной  
площадок**): **23 м**  
Собственник: **Администрация  
МО «Подпорожский  
муниципальный район»**  
Организация, осуществляющая  
вывоз ТКО и КГО:  
**Акционерное общество  
«Управляющая компания по  
обращению с отходами в  
Ленинградкой области»**

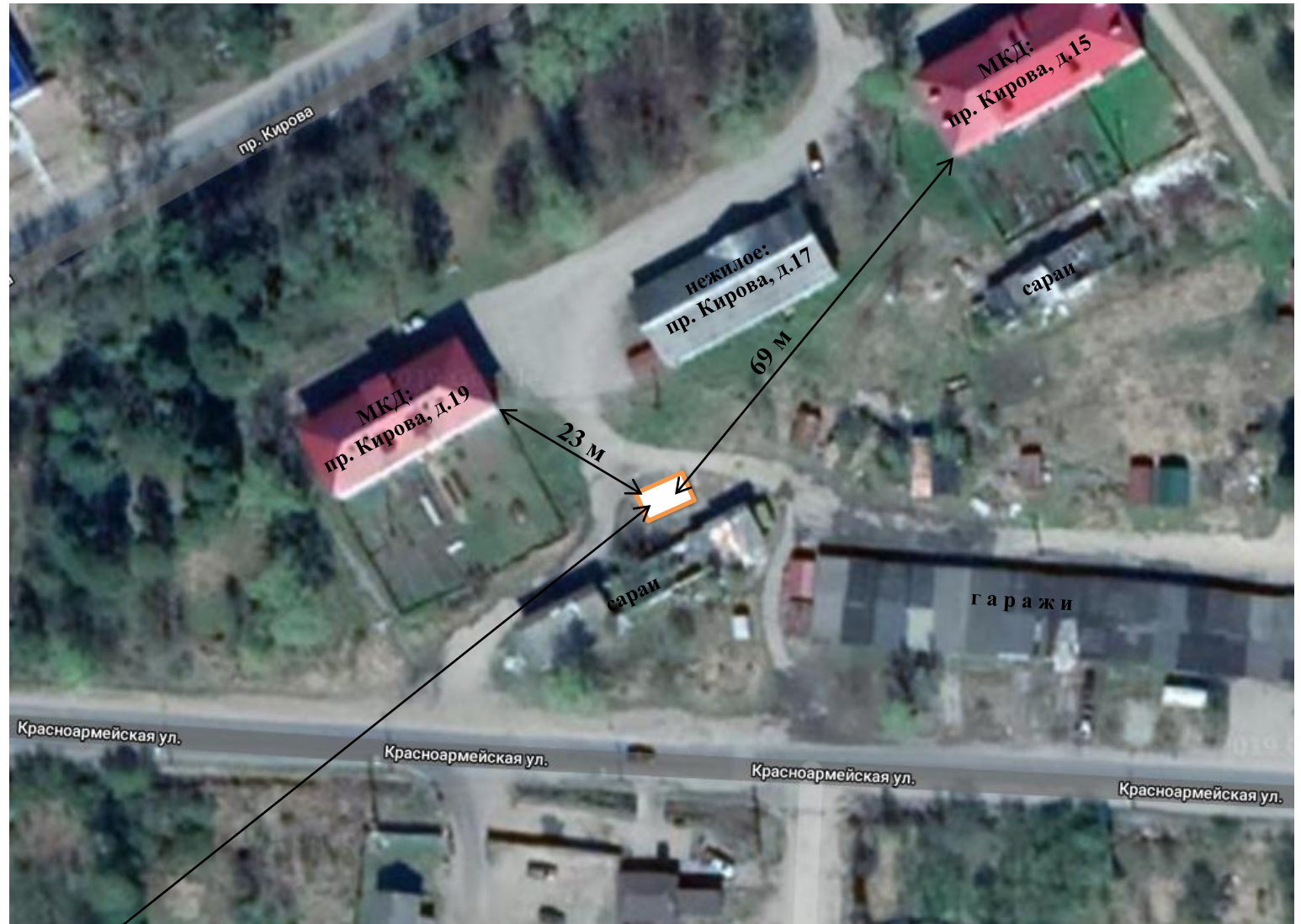

Место размещения площадки ТКО.

4. Ленинградская область,  
г. Подпорожье,  
ул. Свирская, д. 50, 60.910249,  
34.173913  
Площадь: 60 м<sup>2</sup>  
Покрытие: бетон  
Ограждение: четырехстороннее с  
крышей и воротами, высота –  
2,5м  
Количество контейнеров: 5  
Тип контейнеров: наземный  
полиэтиленовый  
Объем 1-го контейнера: 0,77 м<sup>3</sup>  
Наличие отсека под КГО: да  
Подъезд для спецтранспорта:  
имеется  
Расстояние до ближайшего  
нормируемого объекта (МКД,  
ИЖС, детской, спортивной  
площадок): 37 м  
Собственник: Администрация  
МО «Подпорожский  
муниципальный район»  
Организация, осуществляющая  
вывоз ТКО и КГО:  
Акционерное общество  
«Управляющая компания по  
обращению с отходами в  
Ленинградской области»



Место размещения площадки ТКО.

5. Ленинградская область,  
г. Подпорожье,  
ул. Свирская, д. 40, 60.909605,  
34.180361  
Площадь: 36 м<sup>2</sup>  
Покрытие: бетон  
Ограждение: четырехстороннее с  
крышей и воротами, высота –  
2,5м  
Количество контейнеров: 3  
Тип контейнеров: наземный  
полиэтиленовый  
Объем 1-го контейнера: 0,77 м<sup>3</sup>  
Наличие отсека под КГО: да  
Подъезд для спецтранспорта:  
имеется  
Расстояние до ближайшего  
нормируемого объекта (МКД,  
ИЖС, детской, спортивной  
площадок): 20 м  
Собственник: Администрация  
МО «Подпорожский  
муниципальный район»  
Организация, осуществляющая  
вывоз ТКО и КГО:  
Акционерное общество  
«Управляющая компания по  
обращению с отходами в  
Ленинградской области»

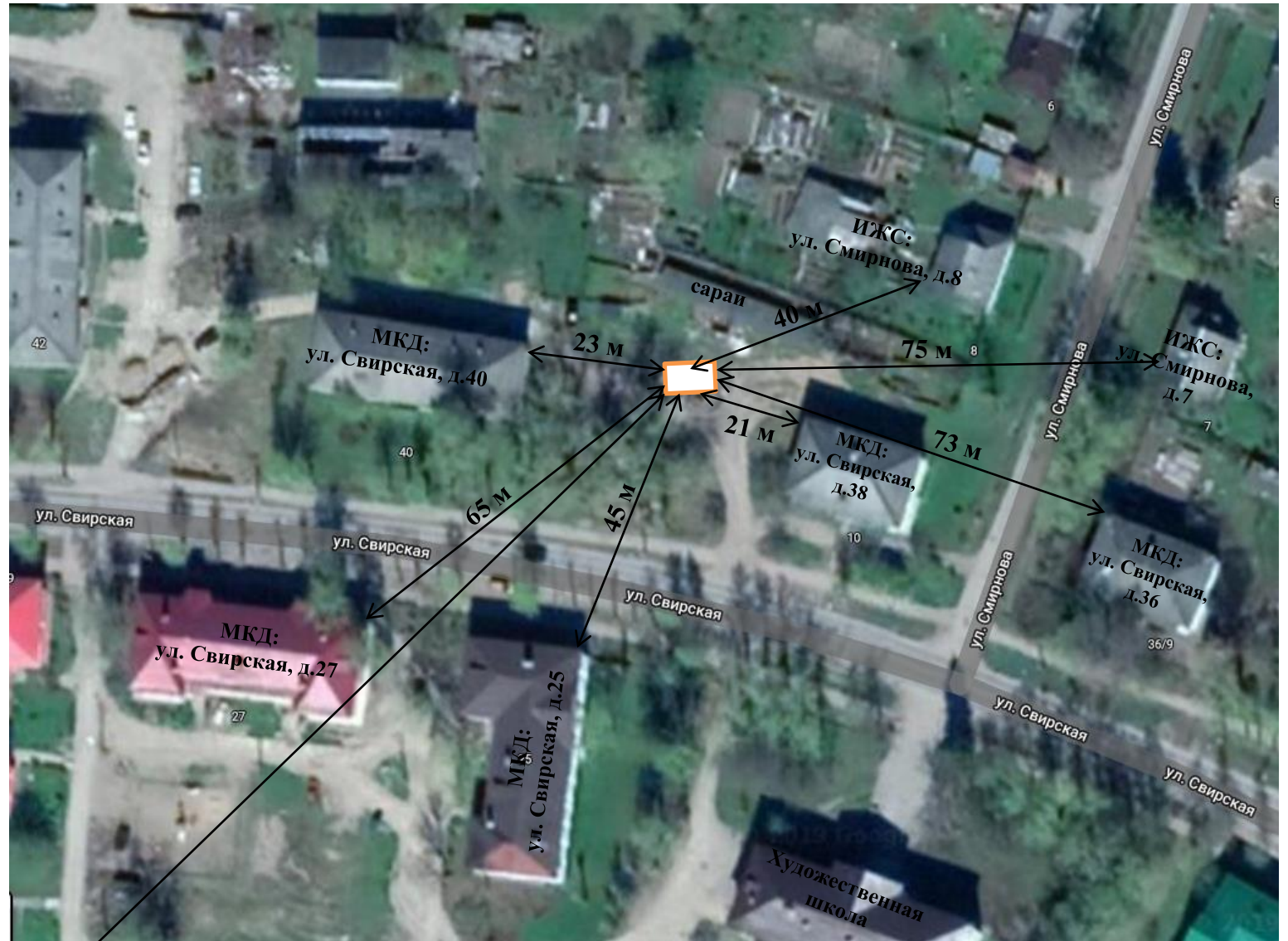

Место размещения площадки ТКО.

б. Ленинградская область,  
г. Подпорожье,  
ул. Свирская, д. 35, 60.908156,  
34.173895  
Площадь: 48 м<sup>2</sup>  
Покрытие: бетон  
Ограждение: четырехстороннее с  
крышей и воротами, высота –  
2,5м  
Количество контейнеров: 8  
Тип контейнеров: наземный  
полиэтиленовый  
Объем 1-го контейнера: 0,77 м<sup>3</sup>  
Наличие отсека под КГО: да  
Подъезд для спецтранспорта:  
имеется  
Расстояние до ближайшего  
нормируемого объекта (МКД,  
ИЖС, детской, спортивной  
площадок): 28 м  
Собственник: Администрация  
МО «Подпорожский  
муниципальный район»  
Организация, осуществляющая  
вывоз ТКО и КГО:  
Акционерное общество  
«Управляющая компания по  
обращению с отходами в  
Ленинградской области»

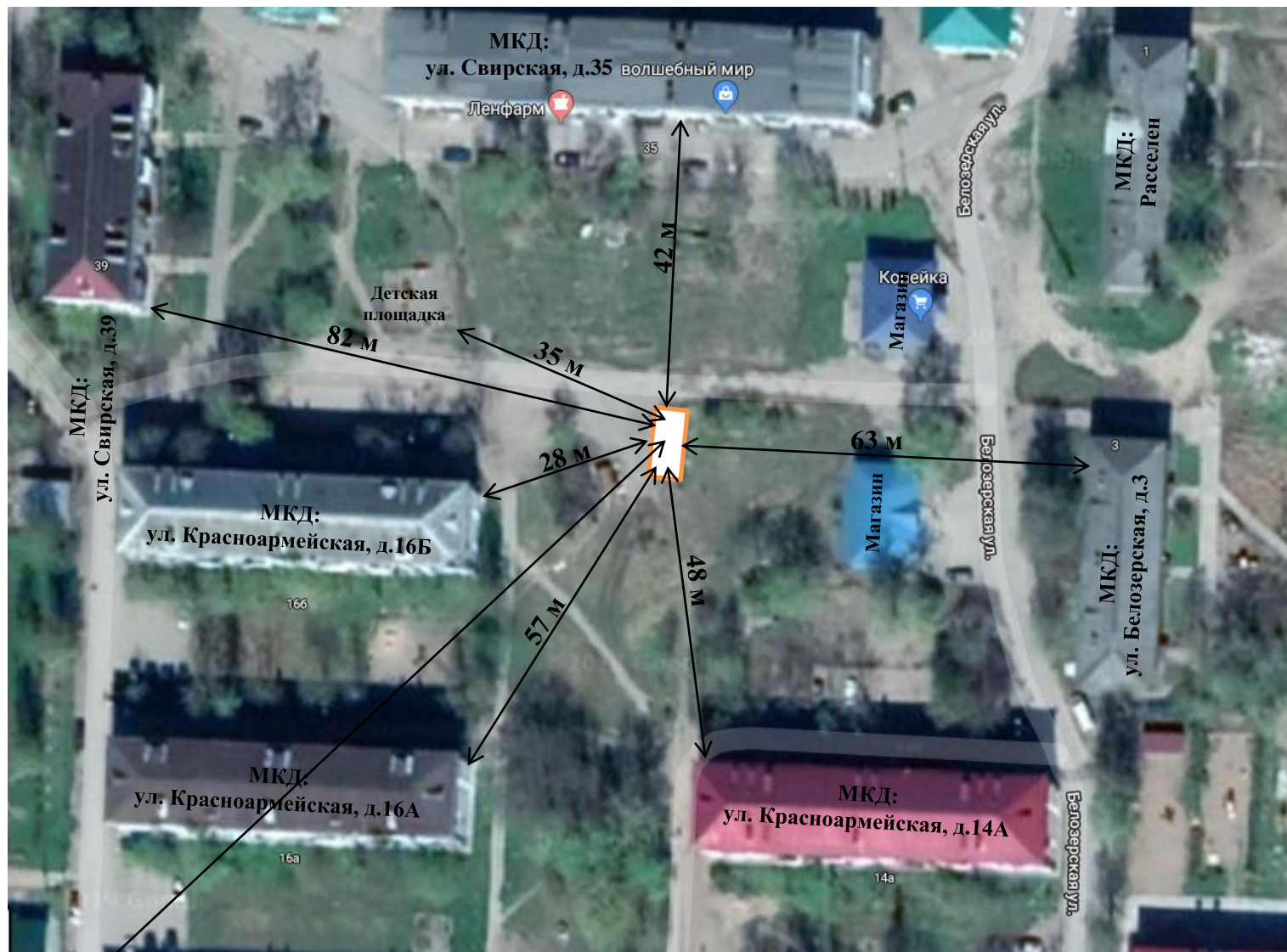

Место размещения площадки ТКО.

7. Ленинградская область,  
г. Подпорожье,  
ул. Свирская, д. 43, 60.909032,  
34.170712  
Площадь: 60 м<sup>2</sup>  
Покрытие: бетон  
Ограждение: четырехстороннее с  
крышей и воротами, высота –  
2,5м  
Количество контейнеров: 4  
Тип контейнеров: наземный  
полиэтиленовый  
Объем 1-го контейнера: 0,77 м<sup>3</sup>  
Наличие отсека под КГО: да  
Подъезд для спецтранспорта:  
имеется  
Расстояние до ближайшего  
нормируемого объекта (МКД,  
ИЖС, детской, спортивной  
площадок): 27 м  
Собственник: Администрация  
МО «Подпорожский  
муниципальный район»  
Организация, осуществляющая  
вывоз ТКО и КГО:  
Акционерное общество  
«Управляющая компания по  
обращению с отходами в  
Ленинградской области»



Место размещения площадки ТКО.



8. Ленинградская область,  
г. Подпорожье,  
ул. Свирская, д. 27, 60.908509,  
34.179421  
Площадь: 44 м<sup>2</sup>  
Покрытие: бетон  
Ограждение: четырехстороннее с  
крышей и воротами, высота –  
2,5м  
Количество контейнеров: 5  
Тип контейнеров: наземный  
полиэтиленовый  
Объем 1-го контейнера: 1,1 м<sup>3</sup>  
Наличие отсека под КГО: да  
Подъезд для спецтранспорта:  
имеется  
Расстояние до ближайшего  
нормируемого объекта (МКД,  
ИЖС, детской, спортивной  
площадок): 43 м  
Собственник: Администрация  
МО «Подпорожский  
муниципальный район»  
Организация, осуществляющая  
вывоз ТКО и КГО:  
Акционерное общество  
«Управляющая компания по  
обращению с отходами в  
Ленинградской области»

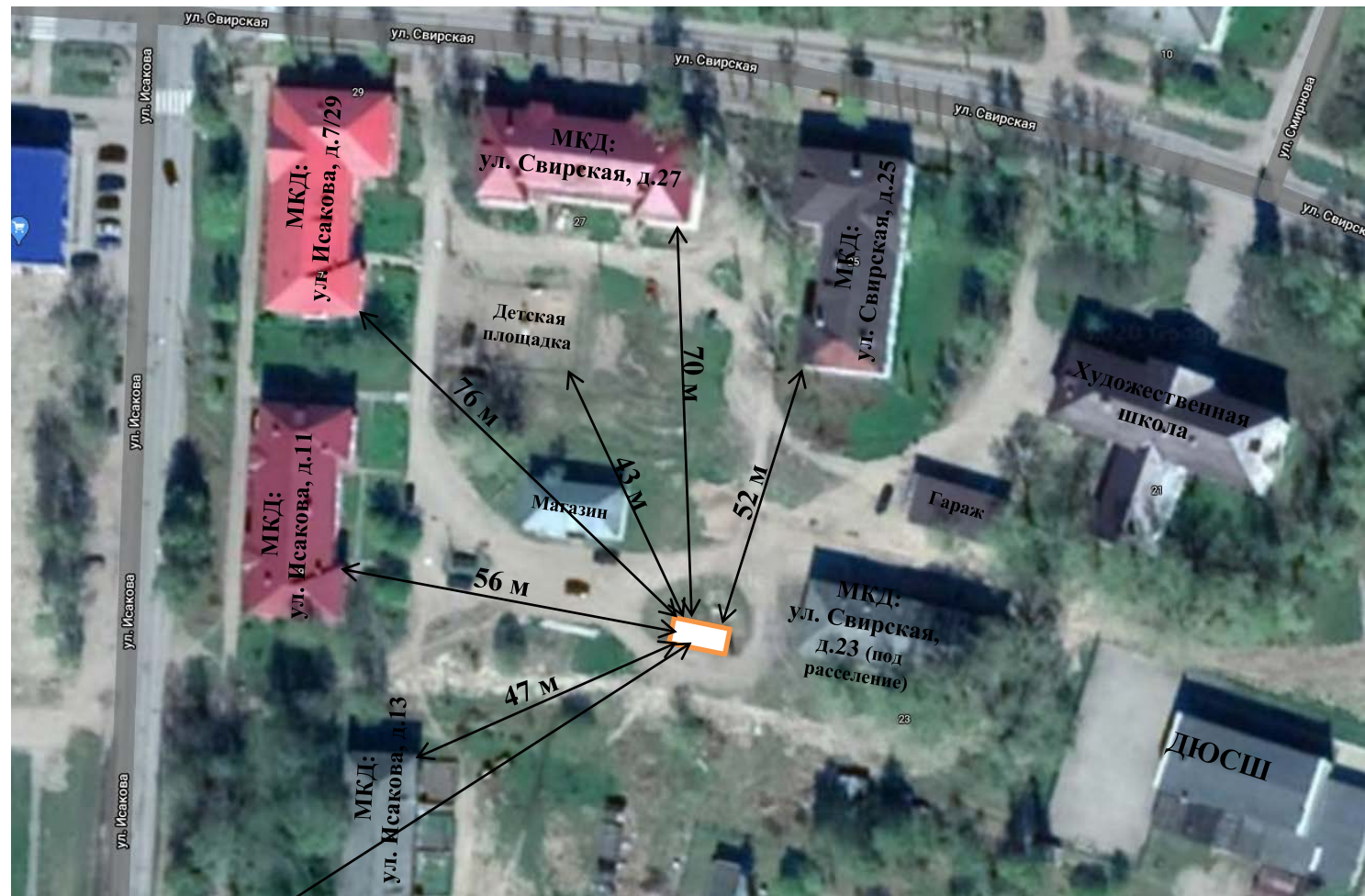

Место размещения площадки ТКО.

9. Ленинградская область,  
г. Подпорожье,  
**ул. Исакова, д.10, 60.908808,  
34.176207 (планируется)**  
Площадь: **60 м<sup>2</sup>**  
Покрытие: **бетон**  
Ограждение: **четырёхстороннее с  
крышей и воротами, высота –  
2,5м**  
Количество контейнеров: **8**  
Тип контейнеров: **наземный  
полиэтиленовый**  
Объем 1-го контейнера: **0,77 м<sup>3</sup>**  
Наличие отсека под КГО: **да**  
Подъезд для спецтранспорта:  
**имеется**  
Расстояние до ближайшего  
нормируемого объекта (МКД  
ИЖС, **детской**, спортивной  
**площадки**): **25 м**  
Собственник: **Администрация  
МО «Подпорожский  
муниципальный район»**  
Организация, осуществляющая  
вывоз ТКО и КГО:  
**Акционерное общество  
«Управляющая компания по  
обращению с отходами в  
Ленинградской области»**



**Планируемое** место размещения площадки ТКО.

10. Ленинградская область,  
г. Подпорожье,  
ул. Исакова, д.4А, 60.910735,  
34.175520  
Площадь: 36 м<sup>2</sup>  
Покрытие: бетон  
Ограждение: четырехстороннее с  
крышей и воротами, высота –  
2,5м  
Количество контейнеров: 3  
Тип контейнеров: наземный  
полиэтиленовый  
Объем 1-го контейнера: 0,77 м<sup>3</sup>  
Наличие отсека под КГО: да  
Подъезд для спецтранспорта:  
имеется  
Расстояние до ближайшего  
нормируемого объекта (МКД,  
ИЖС, детской, спортивной  
площадок): 42 м  
Собственник: Администрация  
МО «Подпорожский  
муниципальный район»  
Организация, осуществляющая  
вывоз ТКО и КГО:  
Акционерное общество  
«Управляющая компания по  
обращению с отходами в  
Ленинградской области»



Место размещения площадки ТКО.

11. Ленинградская область,  
г. Подпорожье,  
ул. Волховская, д.24, 60.904790,  
34.175040  
Площадь: 48 м<sup>2</sup>  
Покрытие: бетон  
Ограждение: четырехстороннее с  
крышей и воротами, высота –  
2,5м  
Количество контейнеров: 5  
Тип контейнеров: наземный  
полиэтиленовый  
Объем 1-го контейнера: 1,1 м<sup>3</sup>  
Наличие отсека под КГО: да  
Подъезд для спецтранспорта:  
имеется  
Расстояние до ближайшего  
нормируемого объекта (МКД,  
ИЖС, детской, спортивной  
площадок): 28 м  
Собственник: Администрация  
МО «Подпорожский  
муниципальный район»  
Организация, осуществляющая  
вывоз ТКО и КГО:  
Акционерное общество  
«Управляющая компания по  
обращению с отходами в  
Ленинградской области»



Место размещения площадки ТКО.

12. Ленинградская область,  
г. Подпорожье,  
ул. Волховская, д.28, 60.904878,  
34.172985  
Площадь: 48 м<sup>2</sup>  
Покрытие: бетон  
Ограждение: четырехстороннее с  
крышей и воротами, высота –  
2,5м  
Количество контейнеров: 9  
Тип контейнеров: наземный  
полиэтиленовый  
Объем 1-го контейнера: 0,77 м<sup>3</sup>  
Наличие отсека под КГО: да  
Подъезд для спецтранспорта:  
имеется  
Расстояние до ближайшего  
нормируемого объекта (МКД,  
ИЖС, детской, спортивной  
площадок): 35 м  
Собственник: Администрация  
МО «Подпорожский  
муниципальный район»  
Организация, осуществляющая  
вывоз ТКО и КГО:  
Акционерное общество  
«Управляющая компания по  
обращению с отходами в  
Ленинградской области»



Место размещения площадки ТКО.

13. Ленинградская область,  
г. Подпорожье,  
ул. Красноармейская, д.1,  
**60.905403, 34.180370**  
Площадь: **44 м<sup>2</sup>**  
Покрытие: **бетон**  
Ограждение: **четырёхстороннее с  
крышей и воротами, высота –  
2,5м**  
Количество контейнеров: **5**  
Тип контейнеров: **наземный  
полиэтиленовый**  
Объем 1-го контейнера: **0,77 м<sup>3</sup>**  
Наличие отсека под КГО: **да**  
Подъезд для спецтранспорта:  
**имеется**  
Расстояние до ближайшего  
нормируемого объекта (МКД,  
**ИЖС**, детской, спортивной  
площадок): **29 м**  
Собственник: **Администрация  
МО «Подпорожский  
муниципальный район»**  
Организация, осуществляющая  
вывоз ТКО и КГО:  
**Акционерное общество  
«Управляющая компания по  
обращению с отходами в  
Ленинградской области»**



Место размещения площадки ТКО.

14. Ленинградская область,  
г. Подпорожье,  
ул. Строителей, д.3А, 60.908106,  
34.170747  
Площадь: 60 м<sup>2</sup>  
Покрытие: бетон  
Ограждение: четырехстороннее с  
крышей и воротами, высота –  
2,5м  
Количество контейнеров: 3  
Тип контейнеров: наземный  
полиэтиленовый  
Объем 1-го контейнера: 0,77 м<sup>3</sup>  
Наличие отсека под КГО: да  
Подъезд для спецтранспорта:  
имеется  
Расстояние до ближайшего  
нормируемого объекта (МКД,  
ИЖС, детской, спортивной  
площадок): 24 м  
Собственник: Администрация  
МО «Подпорожский  
муниципальный район»  
Организация, осуществляющая  
вывоз ТКО и КГО:  
Акционерное общество  
«Управляющая компания по  
обращению с отходами в  
Ленинградской области»



Место размещения площадки ТКО.

15. Ленинградская область,  
г. Подпорожье,  
ул. Строителей, д.6А, 60.906406,  
34.168110  
Площадь: 44 м<sup>2</sup>  
Покрытие: бетон  
Ограждение: четырехстороннее с  
крышей и воротами, высота –  
2,5м  
Количество контейнеров: 5  
Тип контейнеров: наземный  
полиэтиленовый  
Объем 1-го контейнера: 0,77 м<sup>3</sup>  
Наличие отсека под КГО: да  
Подъезд для спецтранспорта:  
имеется  
Расстояние до ближайшего  
нормируемого объекта (МКД,  
ИЖС, детской, спортивной  
площадок): 17 м  
Собственник: Администрация  
МО «Подпорожский  
муниципальный район»  
Организация, осуществляющая  
вывоз ТКО и КГО:  
Акционерное общество  
«Управляющая компания по  
обращению с отходами в  
Ленинградской области»

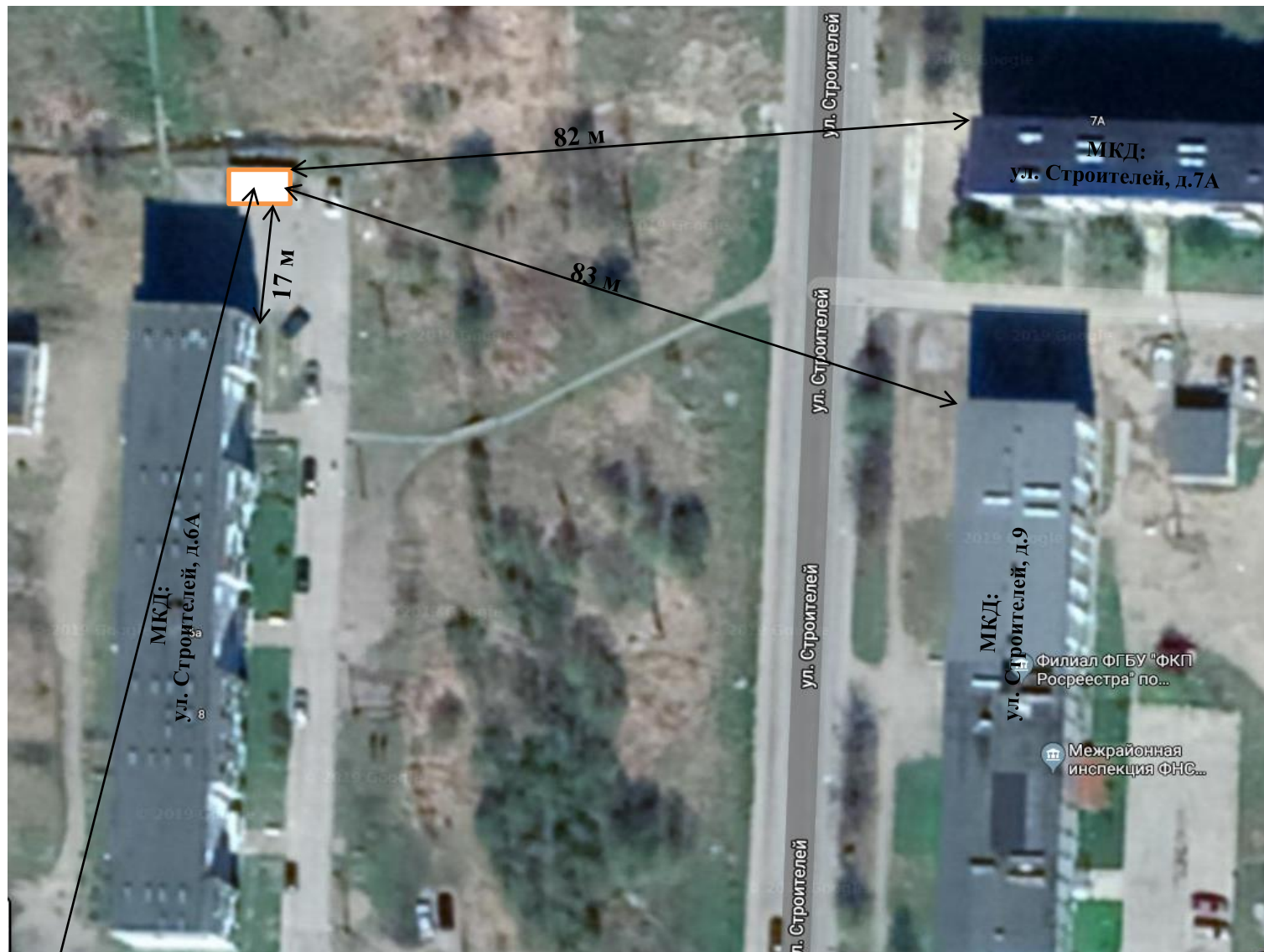

Место размещения площадки ТКО.



16. Ленинградская область,  
г. Подпорожье,  
ул. Металлистов, д.7, 60.911818,  
34.203535  
Площадь: 36 м<sup>2</sup>  
Покрытие: бетон  
Ограждение: четырехстороннее с  
крышей и воротами, высота –  
2,5м  
Количество контейнеров: 3  
Тип контейнеров: наземный  
полиэтиленовый  
Объем 1-го контейнера: 0,77 м<sup>3</sup>  
Наличие отсека под КГО: да  
Подъезд для спецтранспорта:  
имеется  
Расстояние до ближайшего  
нормируемого объекта (МКД,  
ИЖС, детской, спортивной  
площадок): 37 м  
Собственник: Администрация  
МО «Подпорожский  
муниципальный район»  
Организация, осуществляющая  
вывоз ТКО и КГО:  
Акционерное общество  
«Управляющая компания по  
обращению с отходами в  
Ленинградской области»

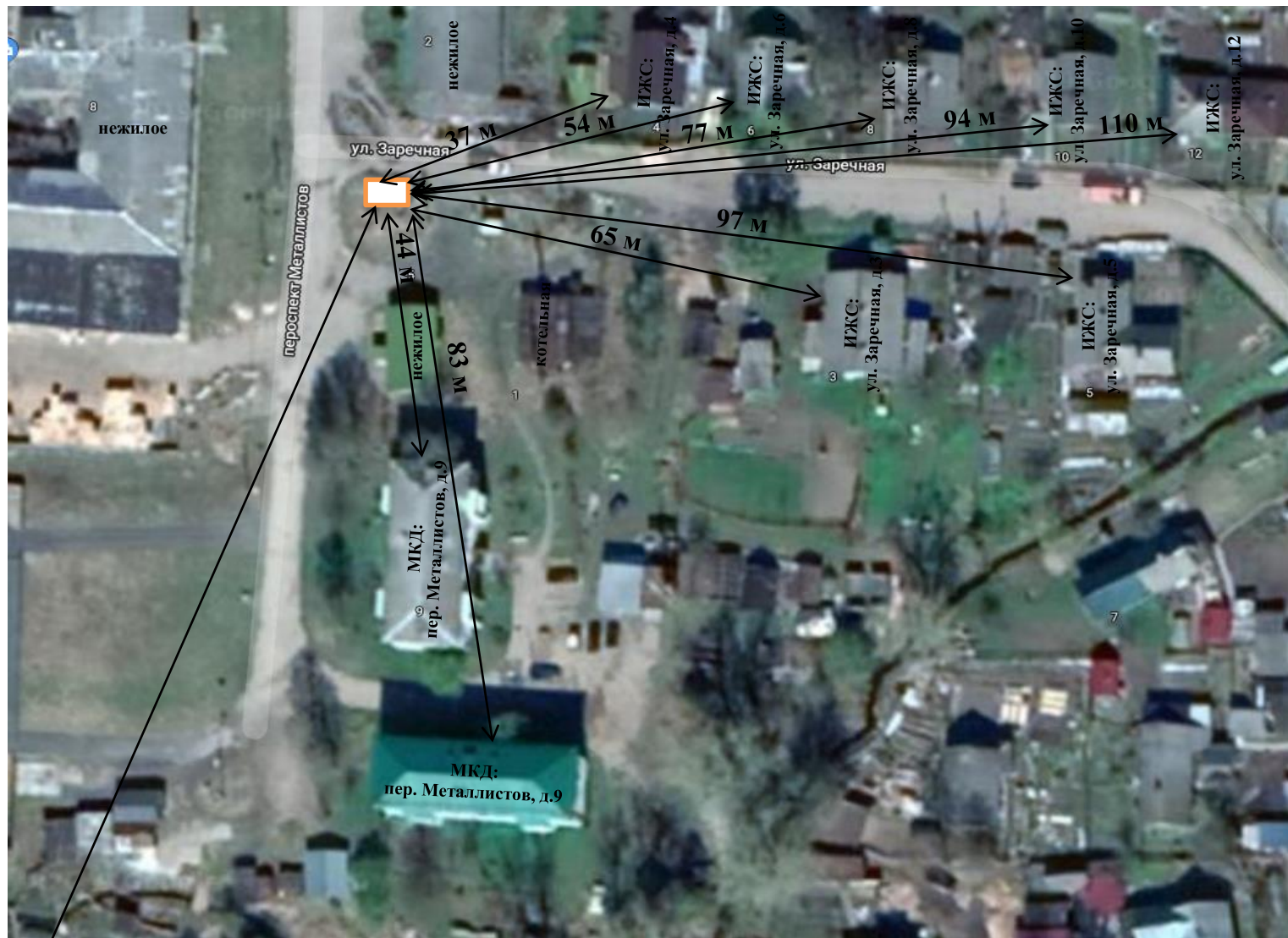

Место размещения площадки ТКО.

17. Ленинградская область,  
г. Подпорожье,  
**ул. Заречная, д.21, 60.911490,  
34.209915**  
Площадь: **36 м<sup>2</sup>**  
Покрытие: **бетон**  
Ограждение: **четырёхстороннее с  
крышей и воротами, высота –  
2,5м**  
Количество контейнеров: **3**  
Тип контейнеров: **наземный  
полиэтиленовый**  
Объем 1-го контейнера: **0,77 м<sup>3</sup>**  
Наличие отсека под КГО: **да**  
Подъезд для спецтранспорта:  
**имеется**  
Расстояние до ближайшего  
нормируемого объекта (МКД,  
**ИЖС**, детской, спортивной  
площадок): **45 м**  
Собственник: **Администрация  
МО «Подпорожский  
муниципальный район»**  
Организация, осуществляющая  
вывоз ТКО и КГО:  
**Акционерное общество  
«Управляющая компания по  
обращению с отходами в  
Ленинградской области»**

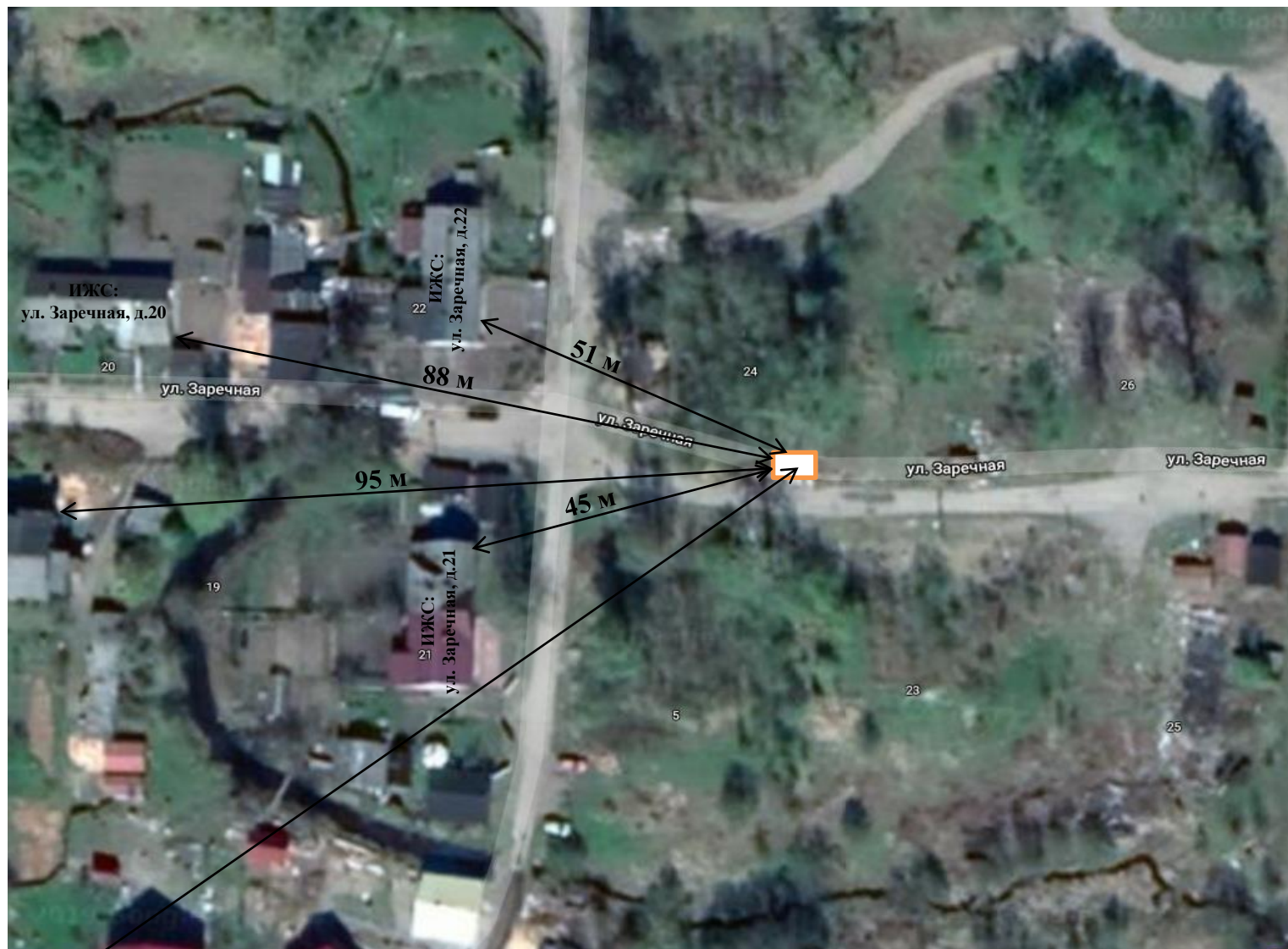

Место размещения площадки ТКО.

18. Ленинградская область,  
г. Подпорожье,  
**пр. Механический, д.36,**  
**60.911598, 34.216875**  
Площадь: **44 м<sup>2</sup>**  
Покрытие: **бетон**  
Ограждение: **четырёхстороннее с**  
**крышей и воротами, высота –**  
**2,5м**  
Количество контейнеров: **4**  
Тип контейнеров: **наземный**  
**полиэтиленовый**  
Объем 1-го контейнера: **0,77 м<sup>3</sup>**  
Наличие отсека под КГО: **да**  
Подъезд для спецтранспорта:  
**имеется**  
Расстояние до ближайшего  
нормируемого объекта (**МКД,**  
ИЖС, детской, спортивной  
площадок): **21 м**  
Собственник: **Администрация**  
**МО «Подпорожский**  
**муниципальный район»**  
Организация, осуществляющая  
вывоз ТКО и КГО:  
**Акционерное общество**  
**«Управляющая компания по**  
**обращению с отходами в**  
**Ленинградской области»**



Место размещения площадки ТКО.

19. Ленинградская область,  
г. Подпорожье,  
ул. Речников, д.3А, 60.923331,  
34.167262  
Площадь: 36 м<sup>2</sup>  
Покрытие: бетон  
Ограждение: четырехстороннее с  
крышей и воротами, высота –  
2,5м  
Количество контейнеров: 4  
Тип контейнеров: наземный  
полиэтиленовый  
Объем 1-го контейнера: 0,77 м<sup>3</sup>  
Наличие отсека под КГО: да  
Подъезд для спецтранспорта:  
имеется  
Расстояние до ближайшего  
нормируемого объекта (МКД,  
ИЖС, детской, спортивной  
площадок): 20 м  
Собственник: Администрация  
МО «Подпорожский  
муниципальный район»  
Организация, осуществляющая  
вывоз ТКО и КГО:  
Акционерное общество  
«Управляющая компания по  
обращению с отходами в  
Ленинградской области»

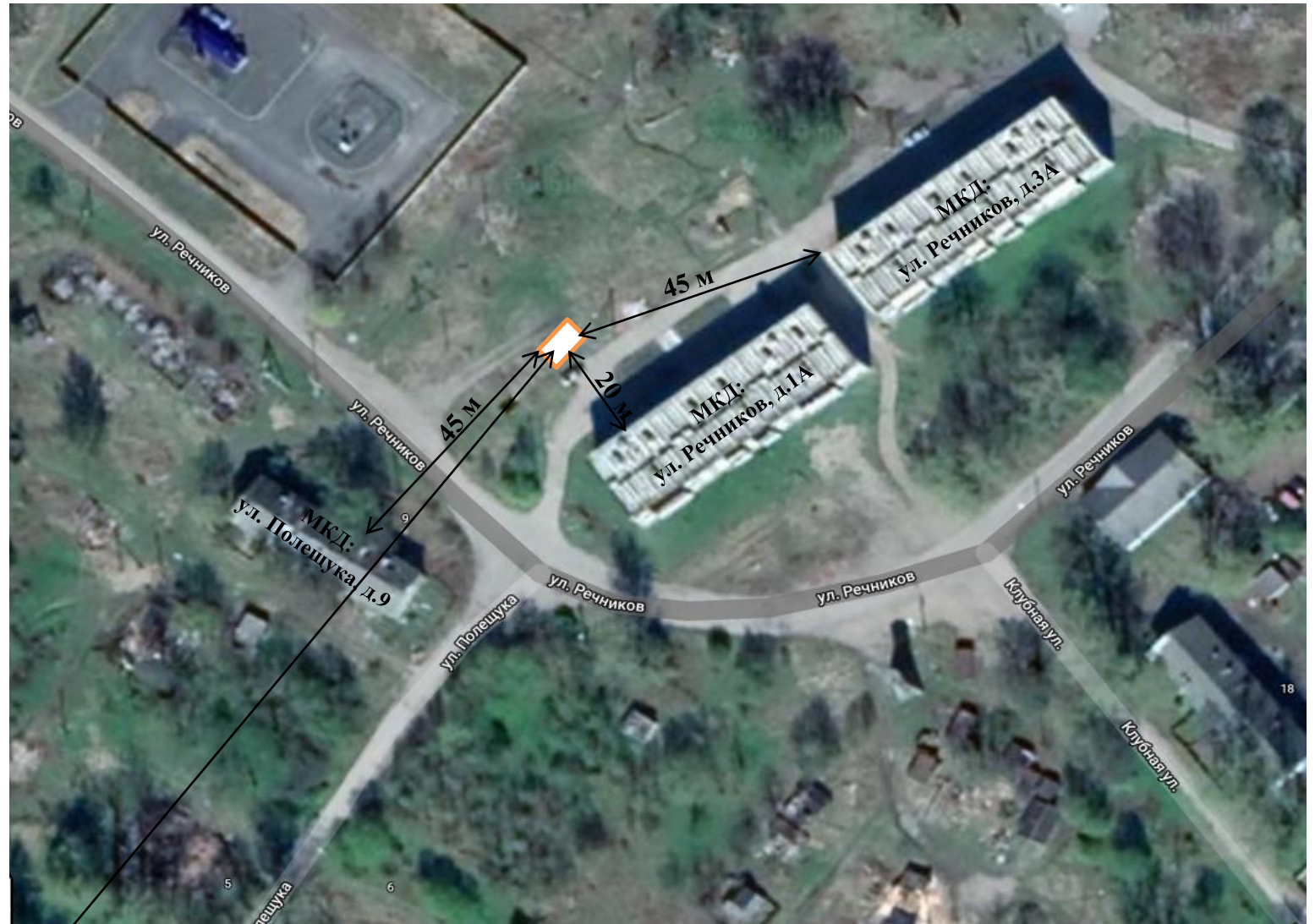

Место размещения площадки ТКО.

20. Ленинградская область,  
г. Подпорожье,  
ул. Паромная, д.31А, 60.936027,  
34.148722  
Площадь: 24 м<sup>2</sup>  
Покрытие: бетон  
Ограждение: четырехстороннее с  
крышей и воротами, высота –  
2,5м  
Количество контейнеров: 2  
Тип контейнеров: наземный  
полиэтиленовый  
Объем 1-го контейнера: 0,77 м<sup>3</sup>  
Наличие отсека под КГО: да  
Подъезд для спецтранспорта:  
имеется  
Расстояние до ближайшего  
нормируемого объекта (МКД,  
ИЖС, детской, спортивной  
площадок): 41 м  
Собственник: Администрация  
МО «Подпорожский  
муниципальный район»  
Организация, осуществляющая  
вывоз ТКО и КГО:  
Акционерное общество  
«Управляющая компания по  
обращению с отходами в  
Ленинградской области»

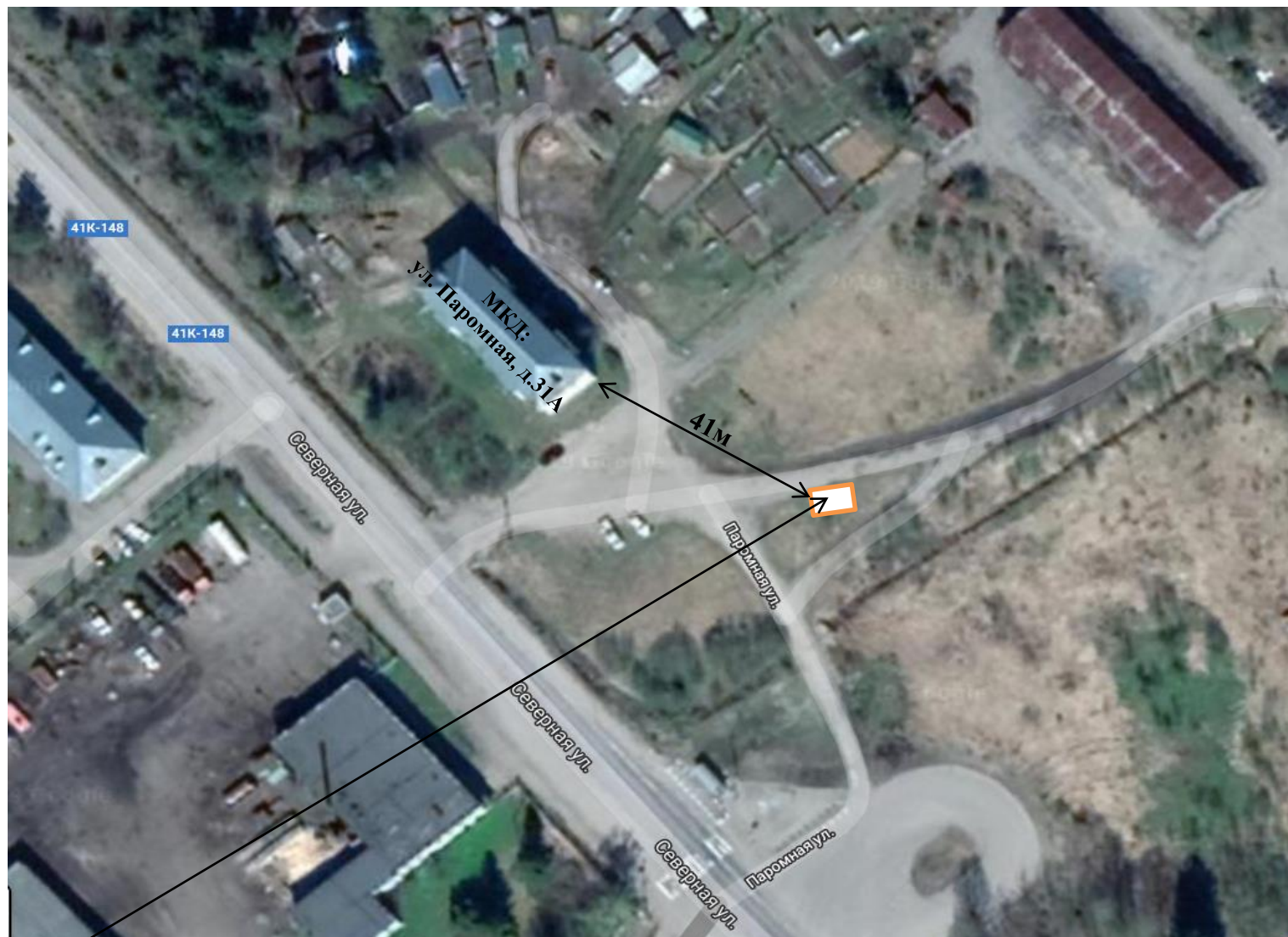

Место размещения площадки ТКО.

21. Ленинградская область,  
г. Подпорожье,  
ул. Паромная, д.31, 60.935646,  
34.145773  
Площадь: 24 м<sup>2</sup>  
Покрытие: бетон  
Ограждение: четырехстороннее с  
крышей и воротами, высота –  
2,5м  
Количество контейнеров: 2  
Тип контейнеров: наземный  
полиэтиленовый  
Объем 1-го контейнера: 0,77 м<sup>3</sup>  
Наличие отсека под КГО: да  
Подъезд для спецтранспорта:  
имеется  
Расстояние до ближайшего  
нормируемого объекта (МКД,  
ИЖС, детской, спортивной  
площадок): 41 м  
Собственник: Администрация  
МО «Подпорожский  
муниципальный район»  
Организация, осуществляющая  
вывоз ТКО и КГО:  
Акционерное общество  
«Управляющая компания по  
обращению с отходами в  
Ленинградской области»



Место размещения площадки ТКО.

22. Ленинградская область,  
г. Подпорожье,  
ул. Гнаровской, д.14, 60.907861,  
34.181400  
Площадь: 44 м<sup>2</sup>  
Покрытие: бетон  
Ограждение: четырехстороннее с  
крышей и воротами, высота –  
2,5м  
Количество контейнеров: 5  
Тип контейнеров: наземный  
полиэтиленовый  
Объем 1-го контейнера: 0,77 м<sup>3</sup>  
Наличие отсека под КГО: да  
Подъезд для спецтранспорта:  
имеется  
Расстояние до ближайшего  
нормируемого объекта (МКД,  
ИЖС, детской, спортивной  
площадки): 31 м  
Собственник: Администрация  
МО «Подпорожский  
муниципальный район»  
Организация, осуществляющая  
вывоз ТКО и КГО:  
Акционерное общество  
«Управляющая компания по  
обращению с отходами в  
Ленинградской области»

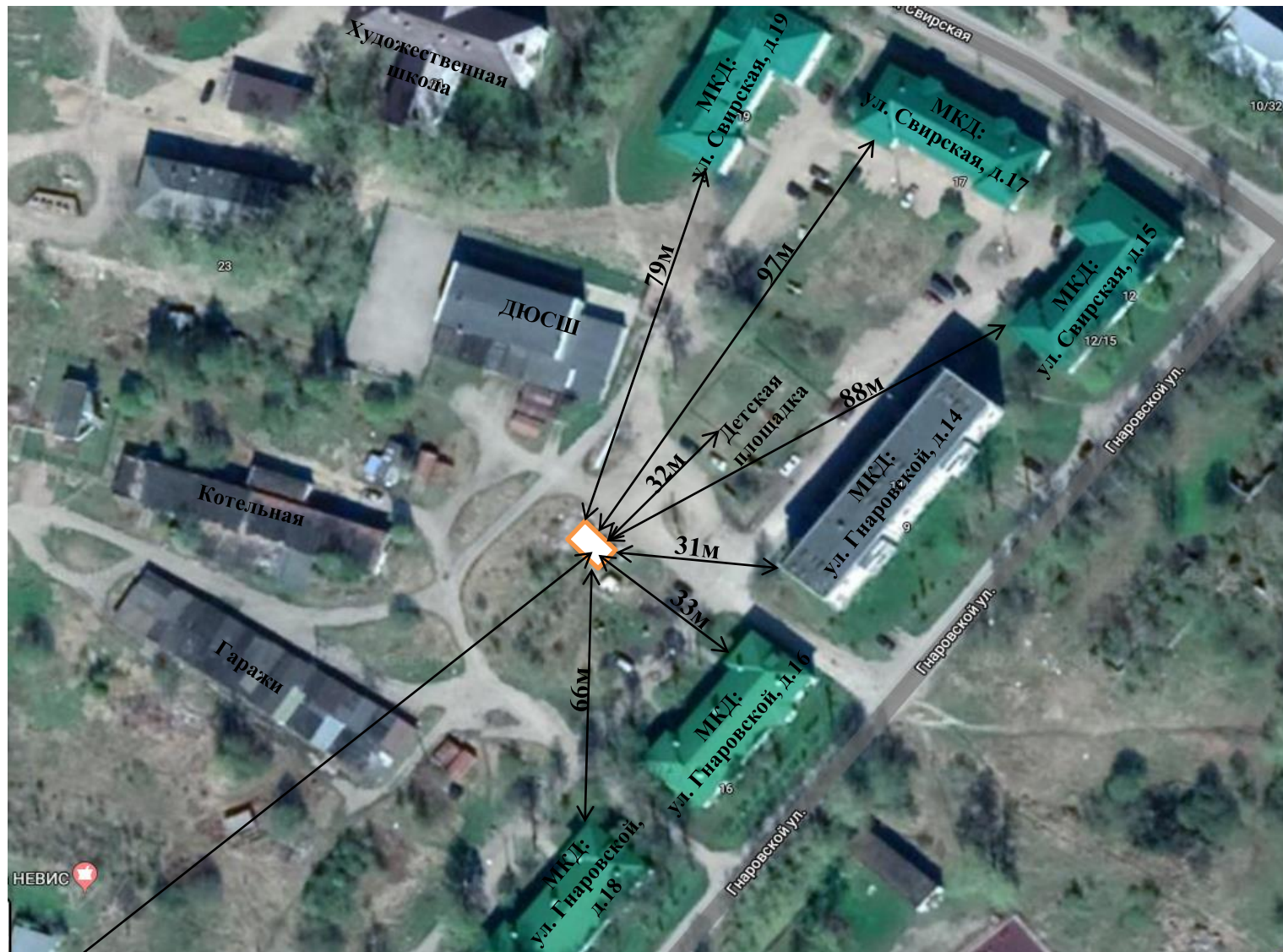

Место размещения площадки ТКО.

23. Ленинградская область,  
г. Подпорожье,  
ул. Свирская, д.13, 60.907349,  
34.184398  
Площадь: 44 м<sup>2</sup>  
Покрытие: бетон  
Ограждение: четырехстороннее с  
крышей и воротами, высота –  
2,5м  
Количество контейнеров: 4  
Тип контейнеров: наземный  
полиэтиленовый  
Объем 1-го контейнера: 0,77 м<sup>3</sup>  
Наличие отсека под КГО: да  
Подъезд для спецтранспорта:  
имеется  
Расстояние до ближайшего  
нормируемого объекта (МКД,  
ИЖС, детской, спортивной  
площадки): 34 м  
Собственник: Администрация  
МО «Подпорожский  
муниципальный район»  
Организация, осуществляющая  
вывоз ТКО и КГО:  
Акционерное общество  
«Управляющая компания по  
обращению с отходами в  
Ленинградской области»



Место размещения площадки ТКО.



24. Ленинградская область,  
г. Подпорожье,  
ул. Свирская, д.62, 60.910792,  
34.158962  
Площадь: 24 м<sup>2</sup>  
Покрытие: бетон  
Ограждение: четырехстороннее с  
крышей и воротами, высота –  
2,5м  
Количество контейнеров: 5  
Тип контейнеров: наземный  
полиэтиленовый  
Объем 1-го контейнера: 0,77 м<sup>3</sup>  
Наличие отсека под КГО: да  
Подъезд для спецтранспорта:  
имеется  
Расстояние до ближайшего  
нормируемого объекта (МКД,  
ИЖС, детской, спортивной  
площадок): 20 м  
Собственник: Администрация  
МО «Подпорожский  
муниципальный район»  
Организация, осуществляющая  
вывоз ТКО и КГО:  
Акционерное общество  
«Управляющая компания по  
обращению с отходами в  
Ленинградской области»



Место размещения площадки ТКО.

25. Ленинградская область,  
г. Подпорожье,  
ул. Свирская, д.78, 60.911798,  
34.154386  
Площадь: 36 м<sup>2</sup>  
Покрытие: бетон  
Ограждение: четырехстороннее с  
крышей и воротами, высота –  
2,5м  
Количество контейнеров: 4  
Тип контейнеров: наземный  
полиэтиленовый  
Объем 1-го контейнера: 0,77 м<sup>3</sup>  
Наличие отсека под КГО: да  
Подъезд для спецтранспорта:  
имеется  
Расстояние до ближайшего  
нормируемого объекта (МКД,  
ИЖС, детской, спортивной  
площадок): 46 м  
Собственник: Администрация  
МО «Подпорожский  
муниципальный район»  
Организация, осуществляющая  
вывоз ТКО и КГО:  
Акционерное общество  
«Управляющая компания по  
обращению с отходами в  
Ленинградской области»

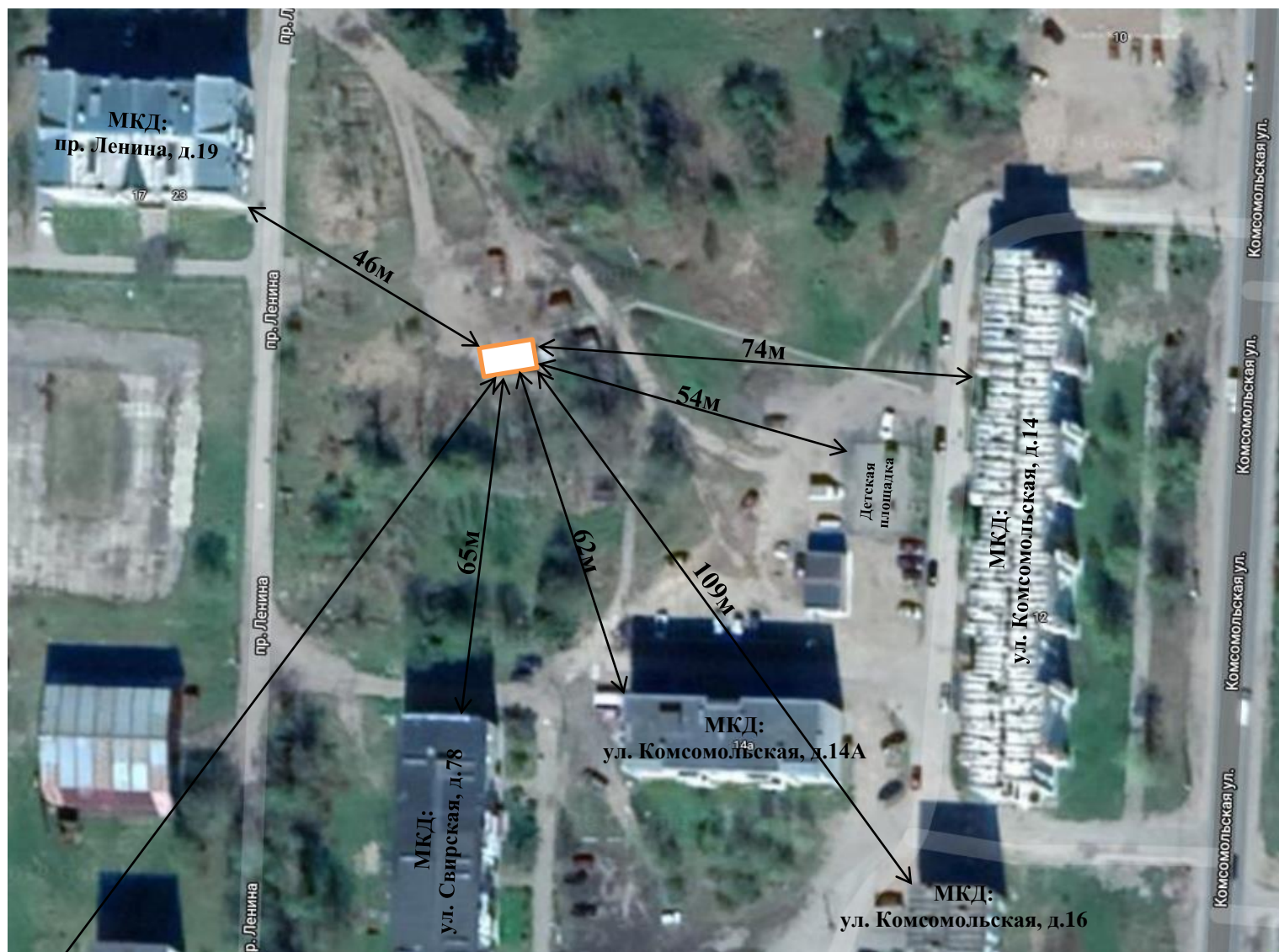

Место размещения площадки ТКО.

26. Ленинградская область,  
г. Подпорожье,  
**пр. Ленина, д.27, 60.912241,  
34.150503**  
Площадь: **48 м<sup>2</sup>**  
Покрытие: **бетон**  
Ограждение: **четырёхстороннее с  
крышей и воротами, высота –  
2,5м**  
Количество контейнеров: **5**  
Тип контейнеров: **наземный  
полиэтиленовый**  
Объем 1-го контейнера: **0,77 м<sup>3</sup>**  
Наличие отсека под КГО: **да**  
Подъезд для спецтранспорта:  
**имеется**  
Расстояние до ближайшего  
нормируемого объекта (**МКД**,  
ИЖС, детской, спортивной  
площадок): **25 м**  
Собственник: **Администрация  
МО «Подпорожский  
муниципальный район»**  
Организация, осуществляющая  
вывоз ТКО и КГО:  
**Акционерное общество  
«Управляющая компания по  
обращению с отходами в  
Ленинградской области»**

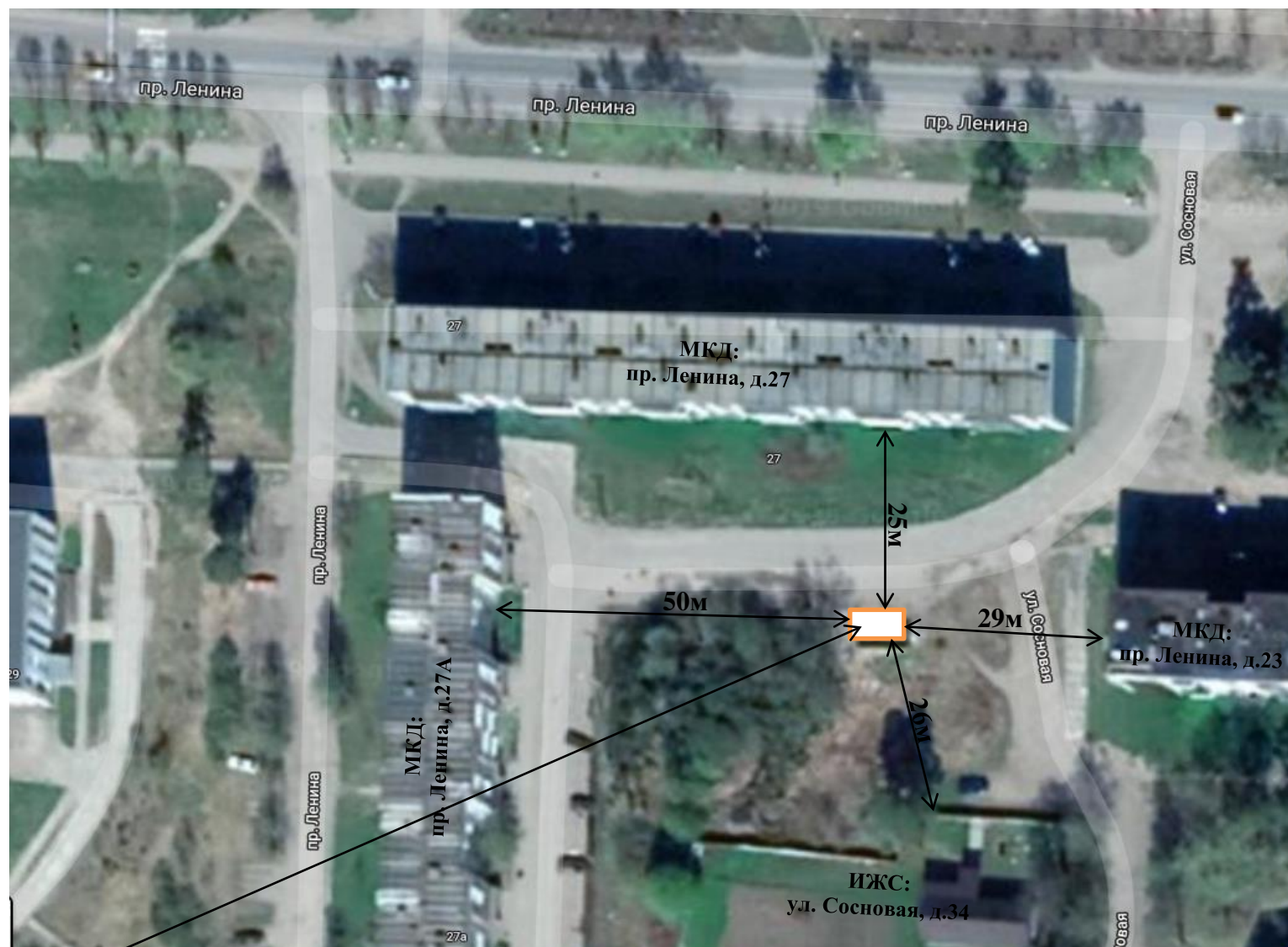

Место размещения площадки ТКО.

27. Ленинградская область,  
г. Подпорожье,  
ул. Свирская, д.82, 60.911170,  
34.149907  
Площадь: 36 м<sup>2</sup>  
Покрытие: бетон  
Ограждение: четырехстороннее с  
крышей и воротами, высота –  
2,5м  
Количество контейнеров: 4  
Тип контейнеров: наземный  
полиэтиленовый  
Объем 1-го контейнера: 0,77 м<sup>3</sup>  
Наличие отсека под КГО: да  
Подъезд для спецтранспорта:  
имеется  
Расстояние до ближайшего  
нормируемого объекта (МКД,  
ИЖС, детской, спортивной  
площадок): 22 м  
Собственник: Администрация  
МО «Подпорожский  
муниципальный район»  
Организация, осуществляющая  
вывоз ТКО и КГО:  
Акционерное общество  
«Управляющая компания по  
обращению с отходами в  
Ленинградской области»

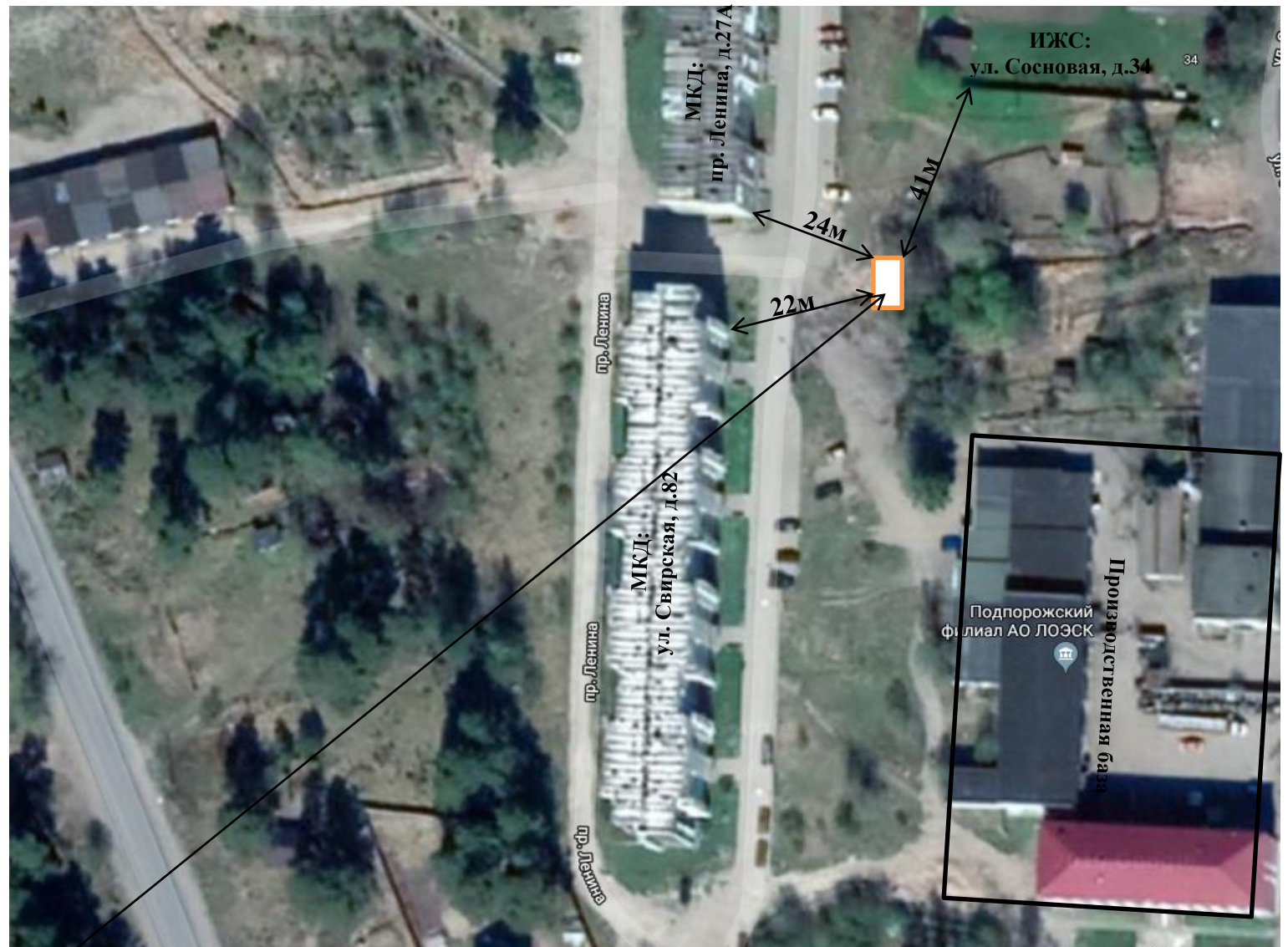

Место размещения площадки ТКО.

28. Ленинградская область,  
г. Подпорожье,  
ул. Волкова, д.37, 60.914474,  
34.148852  
Площадь: 44 м<sup>2</sup>  
Покрытие: бетон  
Ограждение: четырехстороннее с  
крышей и воротами, высота –  
2,5м  
Количество контейнеров: 7  
Тип контейнеров: наземный  
полиэтиленовый  
Объем 1-го контейнера: 0,77 м<sup>3</sup>  
Наличие отсека под КГО: да  
Подъезд для спецтранспорта:  
имеется  
Расстояние до ближайшего  
нормируемого объекта (МКД,  
ИЖС, детской, спортивной  
площадок): 30 м  
Собственник: Администрация  
МО «Подпорожский  
муниципальный район»  
Организация, осуществляющая  
вывоз ТКО и КГО:  
Акционерное общество  
«Управляющая компания по  
обращению с отходами в  
Ленинградской области»

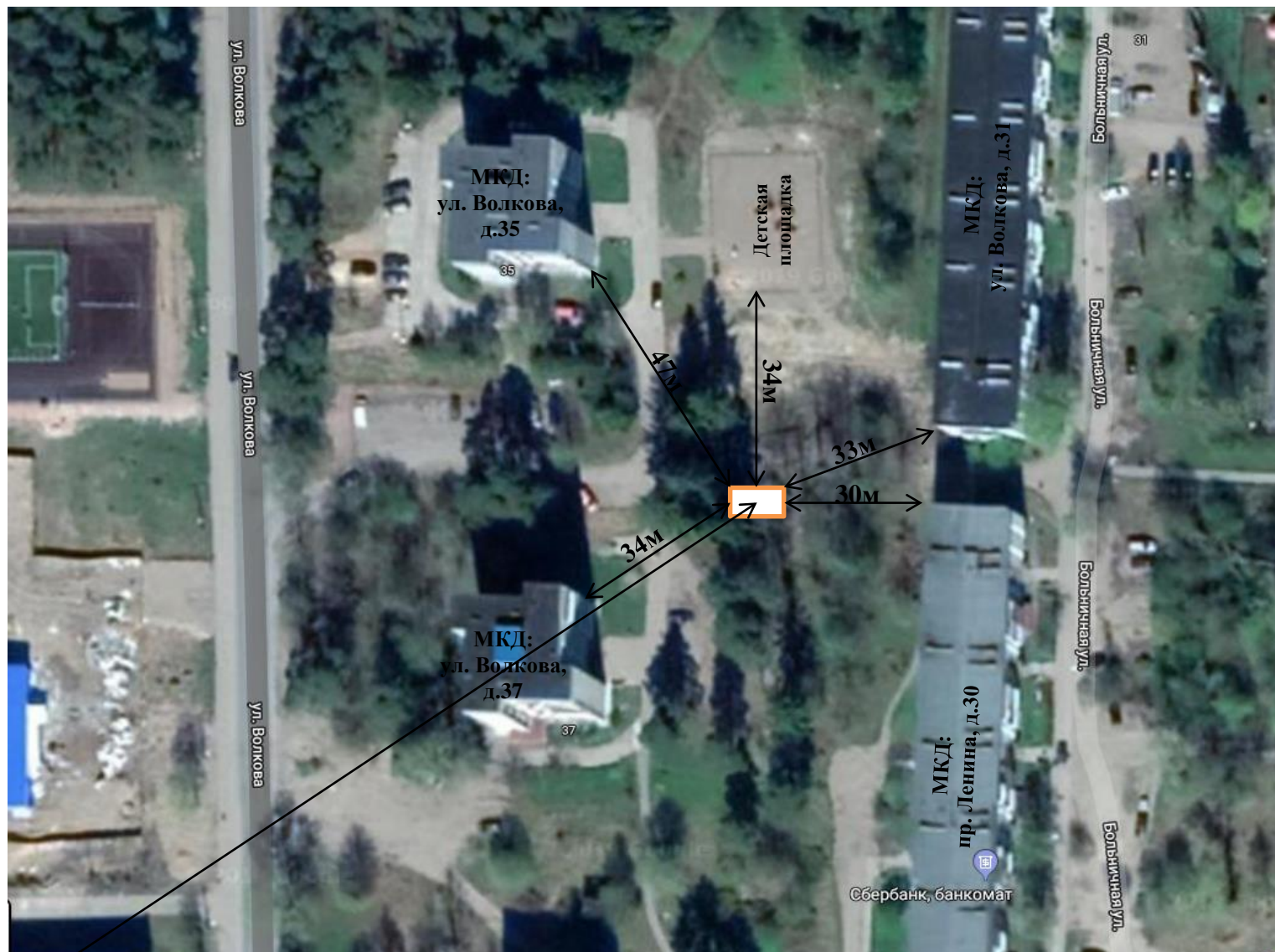

Место размещения площадки ТКО.

29. Ленинградская область,  
г. Подпорожье,  
**пр. Ленина, д.24, 60.913738,  
34.153525**

Площадь: **60 м<sup>2</sup>**

Покрытие: **бетон**

Ограждение: **четырёхстороннее с  
крышей и воротами, высота –  
2,5м**

Количество контейнеров: **5**

Тип контейнеров: **наземный  
полиэтиленовый**

Объем 1-го контейнера: **1,1 м<sup>3</sup>**

Наличие отсека под КГО: **да**

Подъезд для спецтранспорта:  
**имеется**

Расстояние до ближайшего  
нормируемого объекта (**МКД**,  
ИЖС, детской, спортивной  
площадок): **40 м**

Собственник: **Администрация  
МО «Подпорожский  
муниципальный район»**

Организация, осуществляющая  
вывоз ТКО и КГО:

**Акционерное общество  
«Управляющая компания по  
обращению с отходами в  
Ленинградской области»**



Место размещения площадки ТКО.

30. Ленинградская область,  
г. Подпорожье,  
ул. Комсомольская, д.6А,  
60.914617, 34.155399  
Площадь: 30 м<sup>2</sup>  
Покрытие: бетон  
Ограждение: четырехстороннее с  
крышей и воротами, высота –  
2,5м  
Количество контейнеров: 3  
Тип контейнеров: наземный  
полиэтиленовый  
Объем 1-го контейнера: 1,1 м<sup>3</sup>  
Наличие отсека под КГО: да  
Подъезд для спецтранспорта:  
имеется  
Расстояние до ближайшего  
нормируемого объекта (МКД,  
ИЖС, детской, спортивной  
площадок, школы): 29 м  
Собственник: Администрация  
МО «Подпорожский  
муниципальный район»  
Организация, осуществляющая  
вывоз ТКО и КГО:  
Акционерное общество  
«Управляющая компания по  
обращению с отходами в  
Ленинградской области»

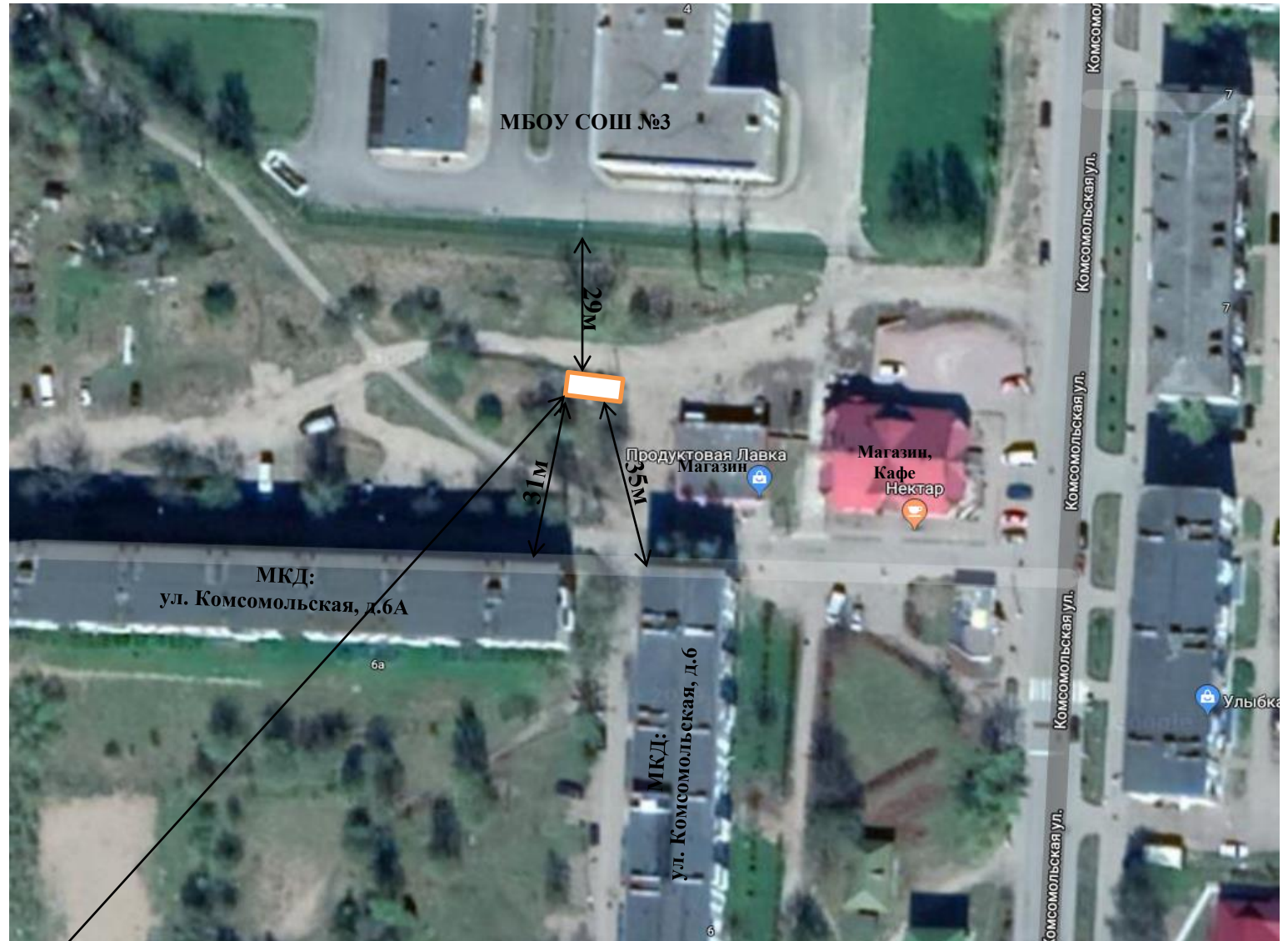

Место размещения площадки ТКО.

31. Ленинградская область,  
г. Подпорожье,  
ул. Волкова, д.25, 60.917085,  
34.148520  
Площадь: 30 м<sup>2</sup>  
Покрытие: бетон  
Ограждение: четырехстороннее с  
крышей и воротами, высота –  
2,5м  
Количество контейнеров: 4  
Тип контейнеров: наземный  
полиэтиленовый  
Объем 1-го контейнера: 1,1 м<sup>3</sup>  
Наличие отсека под КГО: да  
Подъезд для спецтранспорта:  
имеется  
Расстояние до ближайшего  
нормируемого объекта (МКД,  
**ИЖС**, детской, спортивной  
площадок): 24 м  
Собственник: Администрация  
**МО «Подпорожский  
муниципальный район»**  
Организация, осуществляющая  
вывоз ТКО и КГО:  
**Акционерное общество  
«Управляющая компания по  
обращению с отходами в  
Ленинградской области»**



Место размещения площадки ТКО.



32. Ленинградская область,  
г. Подпорожье,  
ул. Волкова, д.21, 60.918020,  
34.149984  
Площадь: 36 м<sup>2</sup>  
Покрытие: бетон  
Ограждение: четырехстороннее с  
крышей и воротами, высота –  
2,5м  
Количество контейнеров: 3  
Тип контейнеров: наземный  
полиэтиленовый  
Объем 1-го контейнера: 0,77 м<sup>3</sup>  
Наличие отсека под КГО: да  
Подъезд для спецтранспорта:  
имеется  
Расстояние до ближайшего  
нормируемого объекта (МКД,  
ИЖС, детской, спортивной  
площадок): 40 м  
Собственник: Администрация  
МО «Подпорожский  
муниципальный район»  
Организация, осуществляющая  
вывоз ТКО и КГО:  
Акционерное общество  
«Управляющая компания по  
обращению с отходами в  
Ленинградской области»

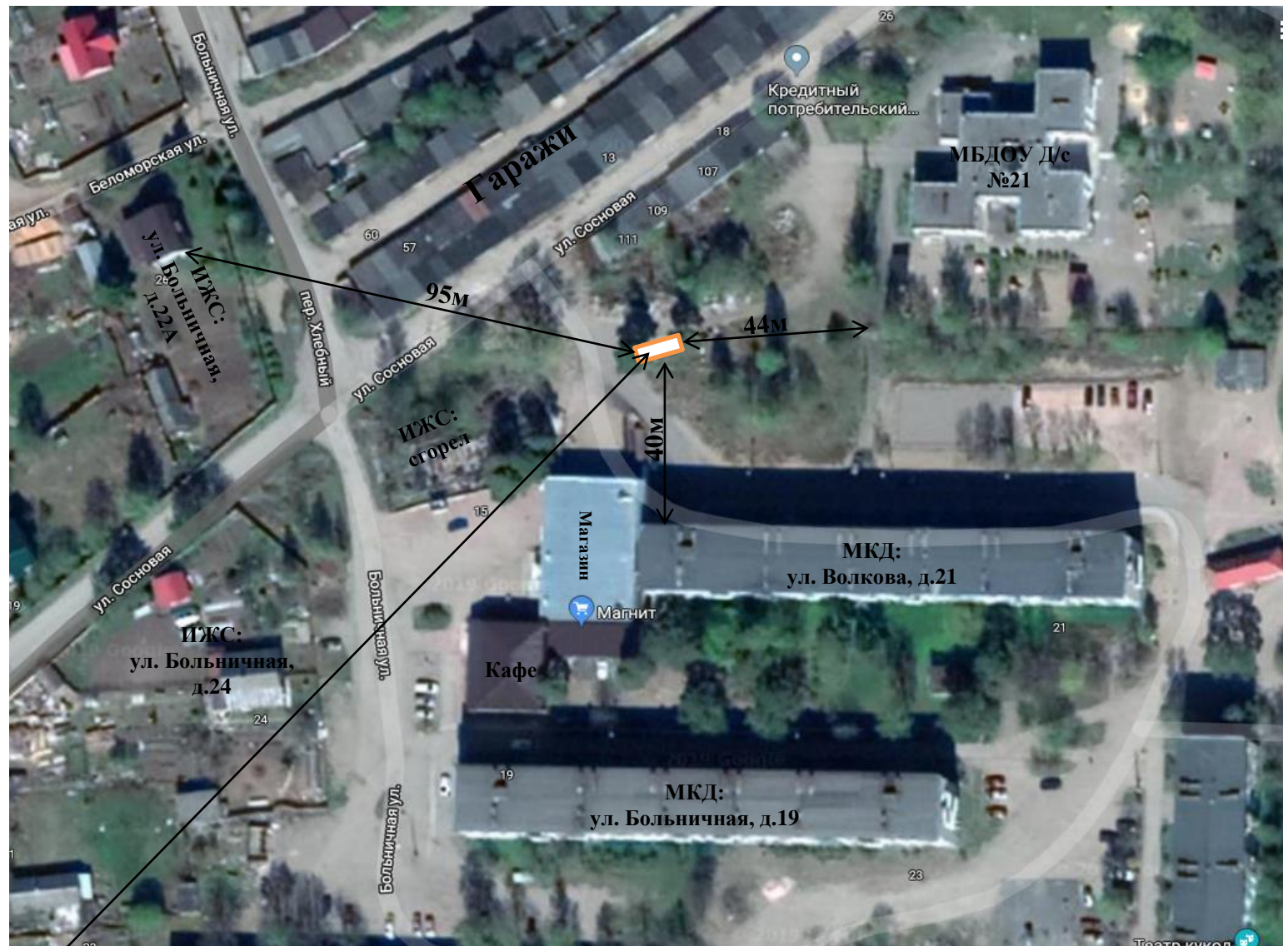

Место размещения площадки ТКО.

33. Ленинградская область,  
г. Подпорожье,  
ул. Сосновая, д.15, 60.917086,  
34.152819  
Площадь: 60 м<sup>2</sup>  
Покрытие: бетон  
Ограждение: четырехстороннее с  
крышей и воротами, высота –  
2,5м  
Количество контейнеров: 4  
Тип контейнеров: наземный  
полиэтиленовый  
Объем 1-го контейнера: 1,1 м<sup>3</sup>  
Наличие отсека под КГО: да  
Подъезд для спецтранспорта:  
имеется  
Расстояние до ближайшего  
нормируемого объекта (МКД,  
ИЖС, детской, спортивной  
площадок): 33 м  
Собственник: Администрация  
МО «Подпорожский  
муниципальный район»  
Организация, осуществляющая  
вывоз ТКО и КГО:  
Акционерное общество  
«Управляющая компания по  
обращению с отходами в  
Ленинградской области»

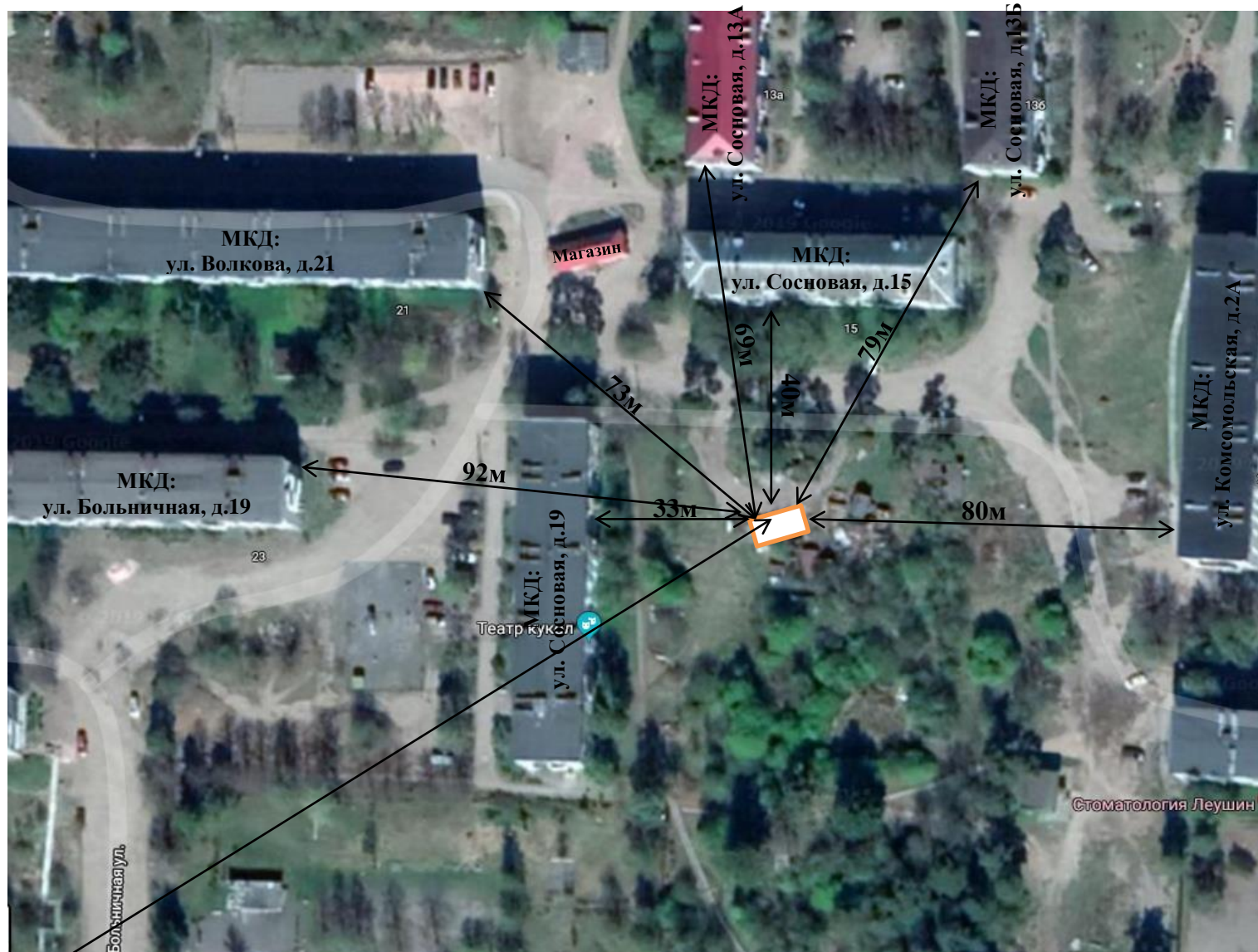

Место размещения площадки ТКО.

34. Ленинградская область,  
г. Подпорожье,  
**ул. Комсомольская, д.2,  
60.917081, 34.156139**  
Площадь: **44 м<sup>2</sup>**  
Покрытие: **бетон**  
Ограждение: **четырёхстороннее с  
крышей и воротами, высота –  
2,5м**  
Количество контейнеров: **5**  
Тип контейнеров: **наземный  
полиэтиленовый**  
Объем 1-го контейнера: **0,77 м<sup>3</sup>**  
Наличие отсека под КГО: **да**  
Подъезд для спецтранспорта:  
**имеется**  
Расстояние до ближайшего  
нормируемого объекта (**МКД,**  
ИЖС, детской, спортивной  
площадки): **30 м**  
Собственник: **Администрация  
МО «Подпорожский  
муниципальный район»**  
Организация, осуществляющая  
вывоз ТКО и КГО:  
**Акционерное общество  
«Управляющая компания по  
обращению с отходами в  
Ленинградской области»**



Место размещения площадки ТКО.

35. Ленинградская область,  
г. Подпорожье,  
ул. Комсомольская, д.2Б,  
60.918077, 34.155546  
Площадь: 60 м<sup>2</sup>  
Покрытие: бетон  
Ограждение: четырехстороннее с  
крышей и воротами, высота –  
2,5м  
Количество контейнеров: 5  
Тип контейнеров: наземный  
полиэтиленовый  
Объем 1-го контейнера: 1,1 м<sup>3</sup>  
Наличие отсека под КГО: да  
Подъезд для спецтранспорта:  
имеется  
Расстояние до ближайшего  
нормируемого объекта (МКД,  
ИЖС, детской, спортивной  
площадок, соц. объекты): 23 м  
Собственник: Администрация  
МО «Подпорожский  
муниципальный район»  
Организация, осуществляющая  
вывоз ТКО и КГО:  
Акционерное общество  
«Управляющая компания по  
обращению с отходами в  
Ленинградской области»

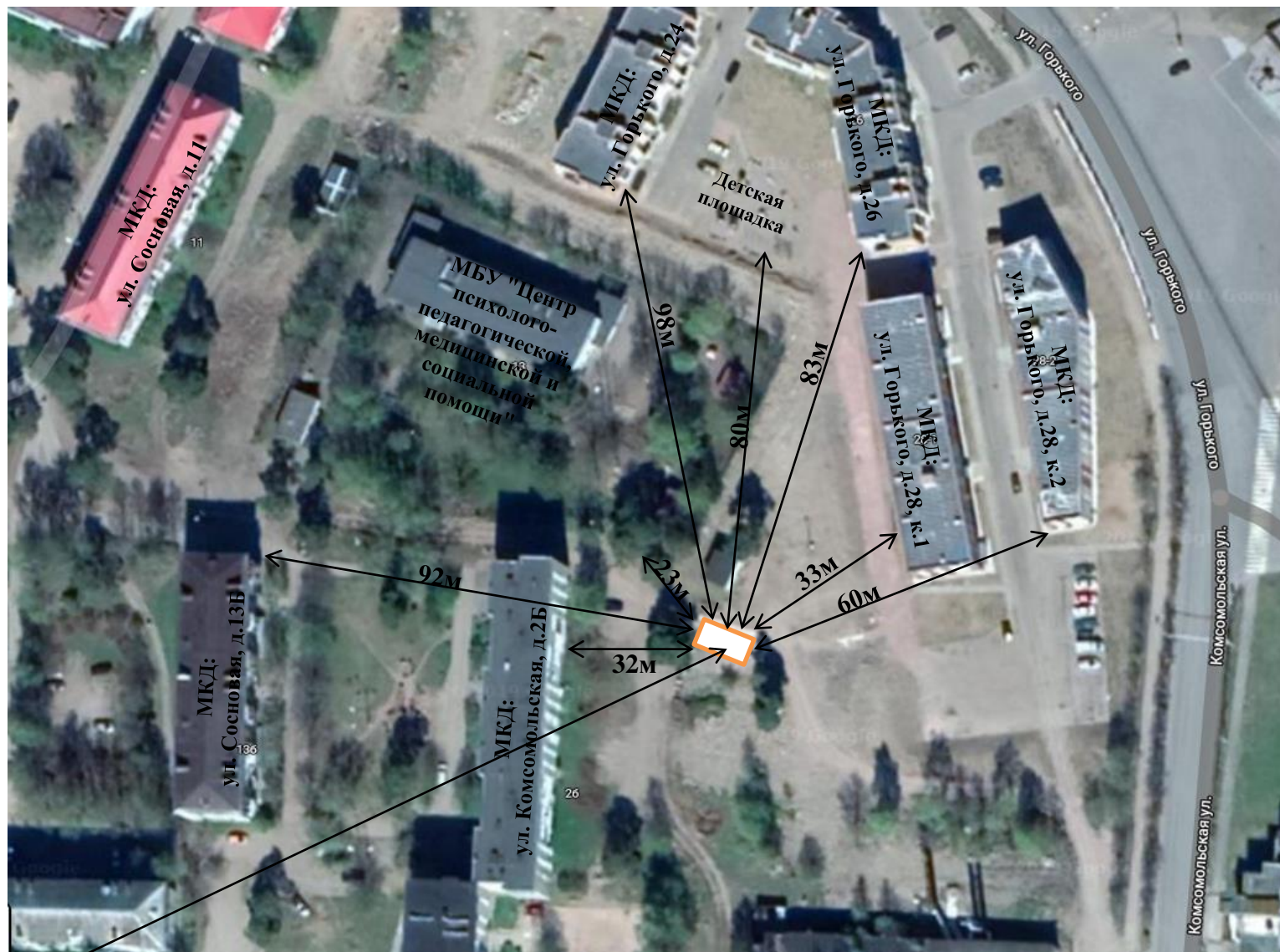

Место размещения площадки ТКО.

36. Ленинградская область,  
г. Подпорожье,  
**пр. Ленина, д.16А, 60.914079,  
34.160344**  
Площадь: **60 м<sup>2</sup>**  
Покрытие: **бетон**  
Ограждение: **четырёхстороннее с  
крышей и воротами, высота –  
2,5м**  
Количество контейнеров: **5**  
Тип контейнеров: **наземный  
полиэтиленовый**  
Объем 1-го контейнера: **1,1 м<sup>3</sup>**  
Наличие отсека под КГО: **да**  
Подъезд для спецтранспорта:  
**имеется**  
Расстояние до ближайшего  
нормируемого объекта (**МКД,**  
ИЖС, детской, спортивной  
площадок): **21 м**  
Собственник: **Администрация  
МО «Подпорожский  
муниципальный район»**  
Организация, осуществляющая  
вывоз ТКО и КГО:  
**Акционерное общество  
«Управляющая компания по  
обращению с отходами в  
Ленинградской области»**

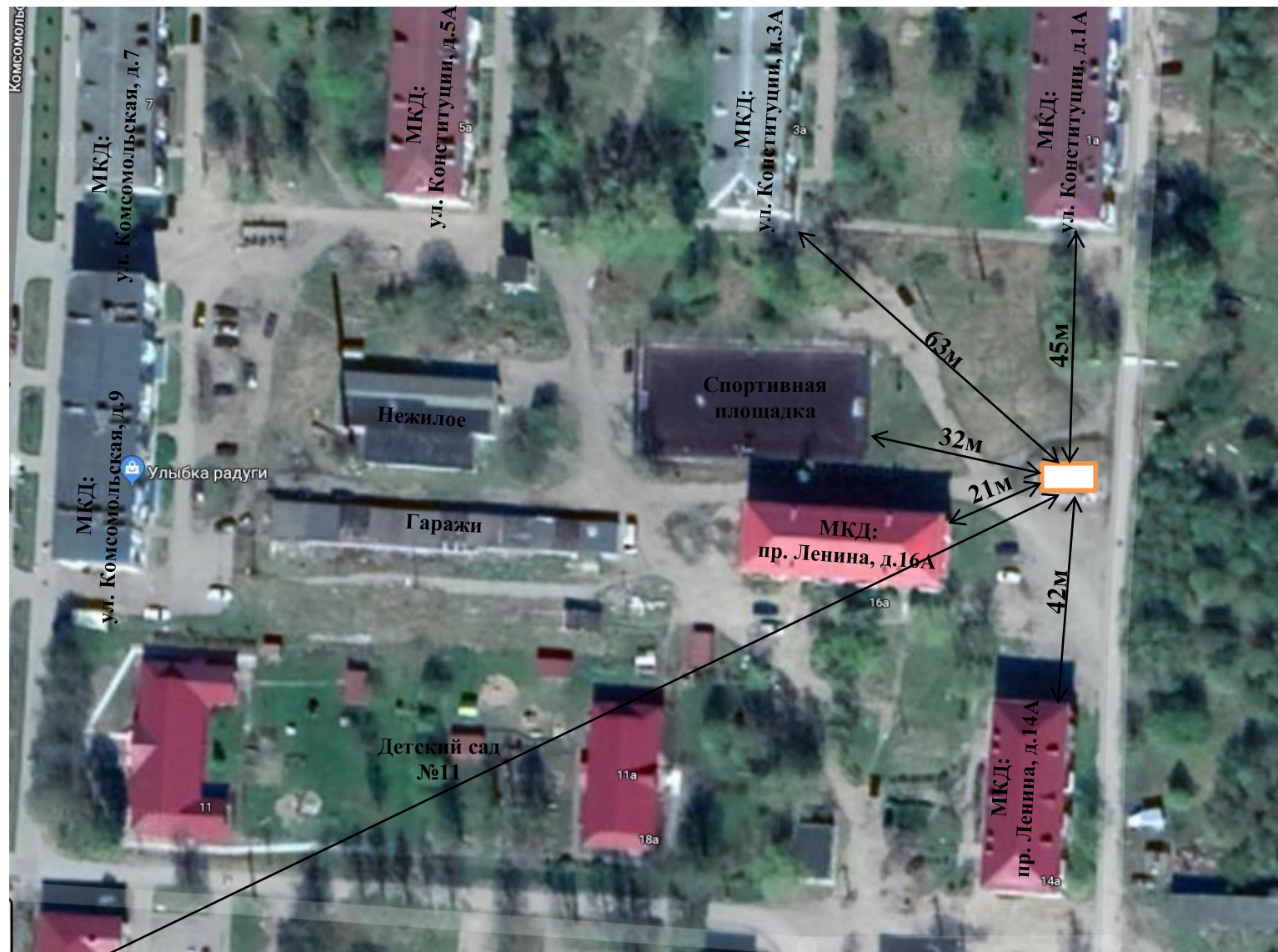

Место размещения площадки ТКО.

37. Ленинградская область,  
г. Подпорожье,  
**ул. Комсомольская, д.9,  
60.914509, 34.157730**  
Площадь: **44 м<sup>2</sup>**  
Покрытие: **бетон**  
Ограждение: **четырёхстороннее с  
крышей и воротами, высота –  
2,5м**  
Количество контейнеров: **5**  
Тип контейнеров: **наземный  
полиэтиленовый**  
Объем 1-го контейнера: **0,77 м<sup>3</sup>**  
Наличие отсека под КГО: **да**  
Подъезд для спецтранспорта:  
**имеется**  
Расстояние до ближайшего  
нормируемого объекта (**МКД,  
ИЖС, детской, спортивной  
площадки**): **20 м**  
Собственник: **Администрация  
МО «Подпорожский  
муниципальный район»**  
Организация, осуществляющая  
вывоз ТКО и КГО:  
**Акционерное общество  
«Управляющая компания по  
обращению с отходами в  
Ленинградской области»**

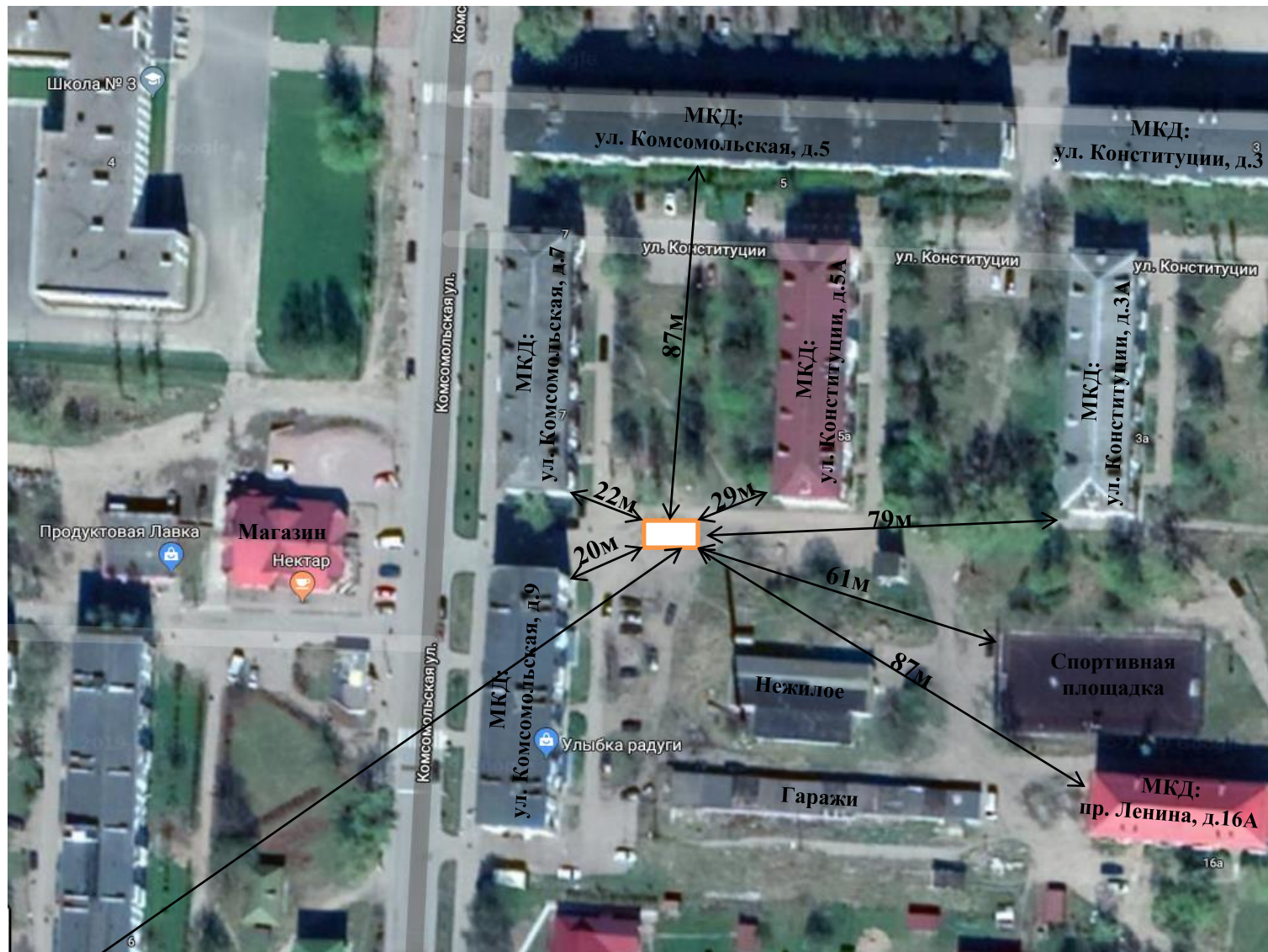

Место размещения площадки ТКО.

38. Ленинградская область,  
г. Подпорожье,  
**пр. Ленина, д.8, 60.913340,  
34.162310**

Площадь: 9 м<sup>2</sup>

Покрытие: бетон

Ограждение: нет

Количество контейнеров: 3

Тип контейнеров: наземный  
полиэтиленовый

Объем 1-го контейнера: 0,77  
м<sup>3</sup>

Наличие отсека под КГО: нет

Подъезд для спецтранспорта:  
имеется

Расстояние до ближайшего  
нормируемого объекта (МКД,  
ИЖС, детской, спортивной  
площадок): 30 м

Собственник:

Администрация МО  
«Подпорожский  
муниципальный район»

Организация,  
осуществляющая  
вывоз ТКО и КГО:

Акционерное общество  
«Управляющая компания по  
обращению с отходами в  
Ленинградской области»

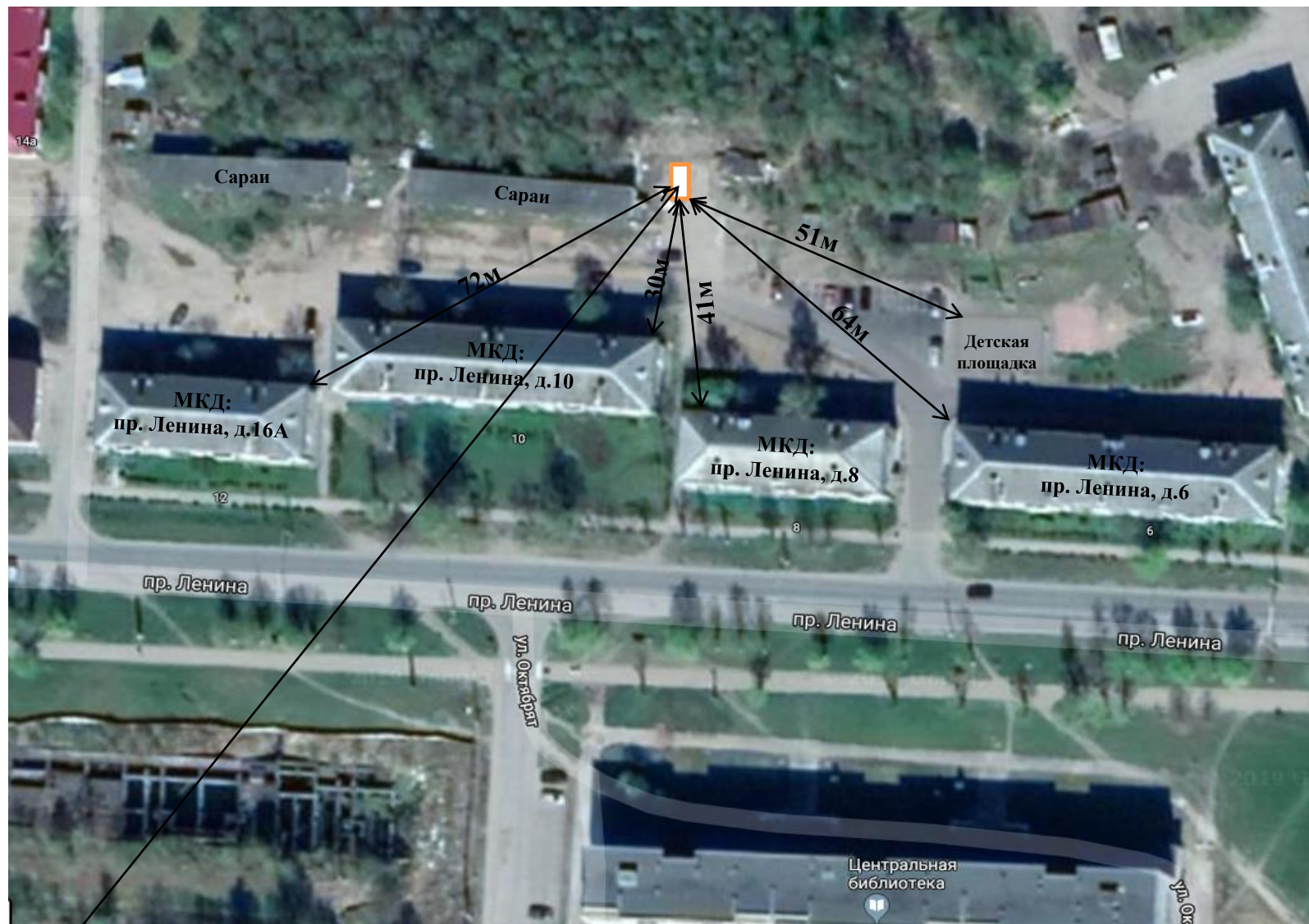

Место размещения площадки ТКО.

39. Ленинградская область,  
г. Подпорожье,  
**пр. Набережная Красного Флота,  
д.2, 60.913440, 34.163530**  
Площадь: **48 м<sup>2</sup>**  
Покрытие: **бетон**  
Ограждение: **четырёхстороннее с  
крышей и воротами, высота –  
2,5м**  
Количество контейнеров: **6**  
Тип контейнеров: **наземный  
полиэтиленовый**  
Объем 1-го контейнера: **0,77 м<sup>3</sup>**  
Наличие отсека под КГО: **да**  
Подъезд для спецтранспорта:  
**имеется**  
Расстояние до ближайшего  
нормируемого объекта (**МКД,**  
ИЖС, детской, спортивной  
площадок): **24 м**  
Собственник: **Администрация  
МО «Подпорожский  
муниципальный район»**  
Организация, осуществляющая  
вывоз ТКО и КГО:  
**Акционерное общество  
«Управляющая компания по  
обращению с отходами в  
Ленинградской области»**



Место размещения площадки ТКО.



40. Ленинградская область,  
г. Подпорожье,  
**пер. Транспортный, д.9,  
60.919359, 34.134761**  
Площадь: **36 м<sup>2</sup>**  
Покрытие: **бетон**  
Ограждение: **четырёхстороннее с  
крышей и воротами, высота –  
2,5м**  
Количество контейнеров: **4**  
Тип контейнеров: **наземный  
полиэтиленовый**  
Объем 1-го контейнера: **0,77 м<sup>3</sup>**  
Наличие отсека под КГО: **да**  
Подъезд для спецтранспорта:  
**имеется**  
Расстояние до ближайшего  
нормируемого объекта (**МКД**,  
ИЖС, детской, спортивной  
площадок): **23 м**  
Собственник: **Администрация  
МО «Подпорожский  
муниципальный район»**  
Организация, осуществляющая  
вывоз ТКО и КГО:  
**Акционерное общество  
«Управляющая компания по  
обращению с отходами в  
Ленинградской области»**



Место размещения площадки ТКО.

41. Ленинградская область,  
г. Подпорожье,  
ул. Песочная, д.29, 60.915686,  
34.130826  
Площадь: 48 м<sup>2</sup>  
Покрытие: бетон  
Ограждение: четырехстороннее с  
крышей и воротами, высота –  
2,5м  
Количество контейнеров: 6  
Тип контейнеров: наземный  
полиэтиленовый  
Объем 1-го контейнера: 0,77 м<sup>3</sup>  
Наличие отсека под КГО: да  
Подъезд для спецтранспорта:  
имеется  
Расстояние до ближайшего  
нормируемого объекта (МКД,  
ИЖС, детской, спортивной  
площадок): 21 м  
Собственник: Администрация  
МО «Подпорожский  
муниципальный район»  
Организация, осуществляющая  
вывоз ТКО и КГО:  
Акционерное общество  
«Управляющая компания по  
обращению с отходами в  
Ленинградской области»

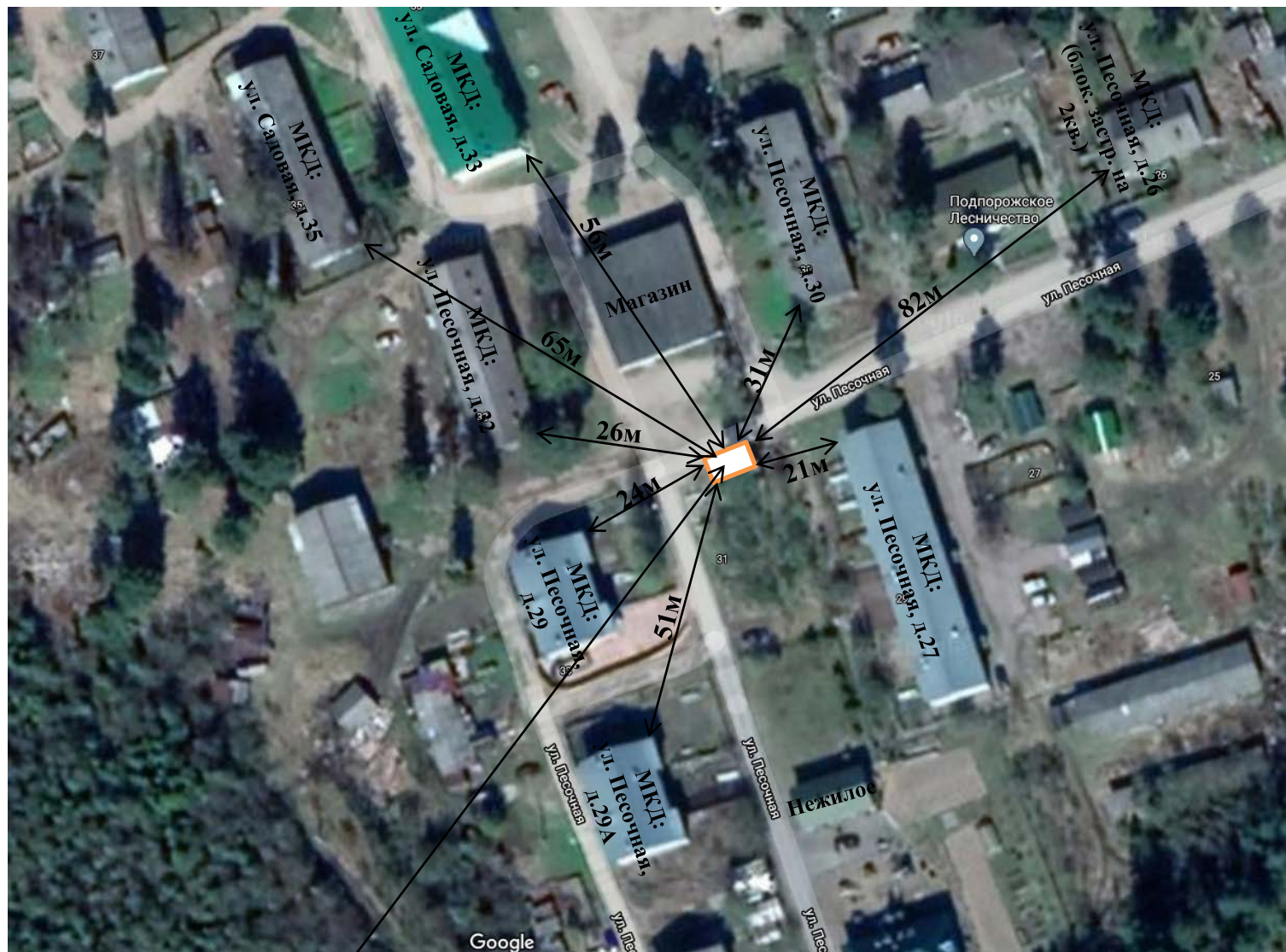

Место размещения площадки ТКО.

42. Ленинградская область,  
г. Подпорожье,  
ул. Садовая, д.32, 60.917079,  
34.130308  
Площадь: 48 м<sup>2</sup>  
Покрытие: бетон  
Ограждение: четырехстороннее с  
крышей и воротами, высота –  
2,5м  
Количество контейнеров: 6  
Тип контейнеров: наземный  
полиэтиленовый  
Объем 1-го контейнера: 0,77 м<sup>3</sup>  
Наличие отсека под КГО: да  
Подъезд для спецтранспорта:  
имеется  
Расстояние до ближайшего  
нормируемого объекта (МКД  
(ИЖС, детской, спортивной  
площадок): 20 м  
Собственник: Администрация  
МО «Подпорожский  
муниципальный район»  
Организация, осуществляющая  
вывоз ТКО и КГО:  
Акционерное общество  
«Управляющая компания по  
обращению с отходами в  
Ленинградской области»

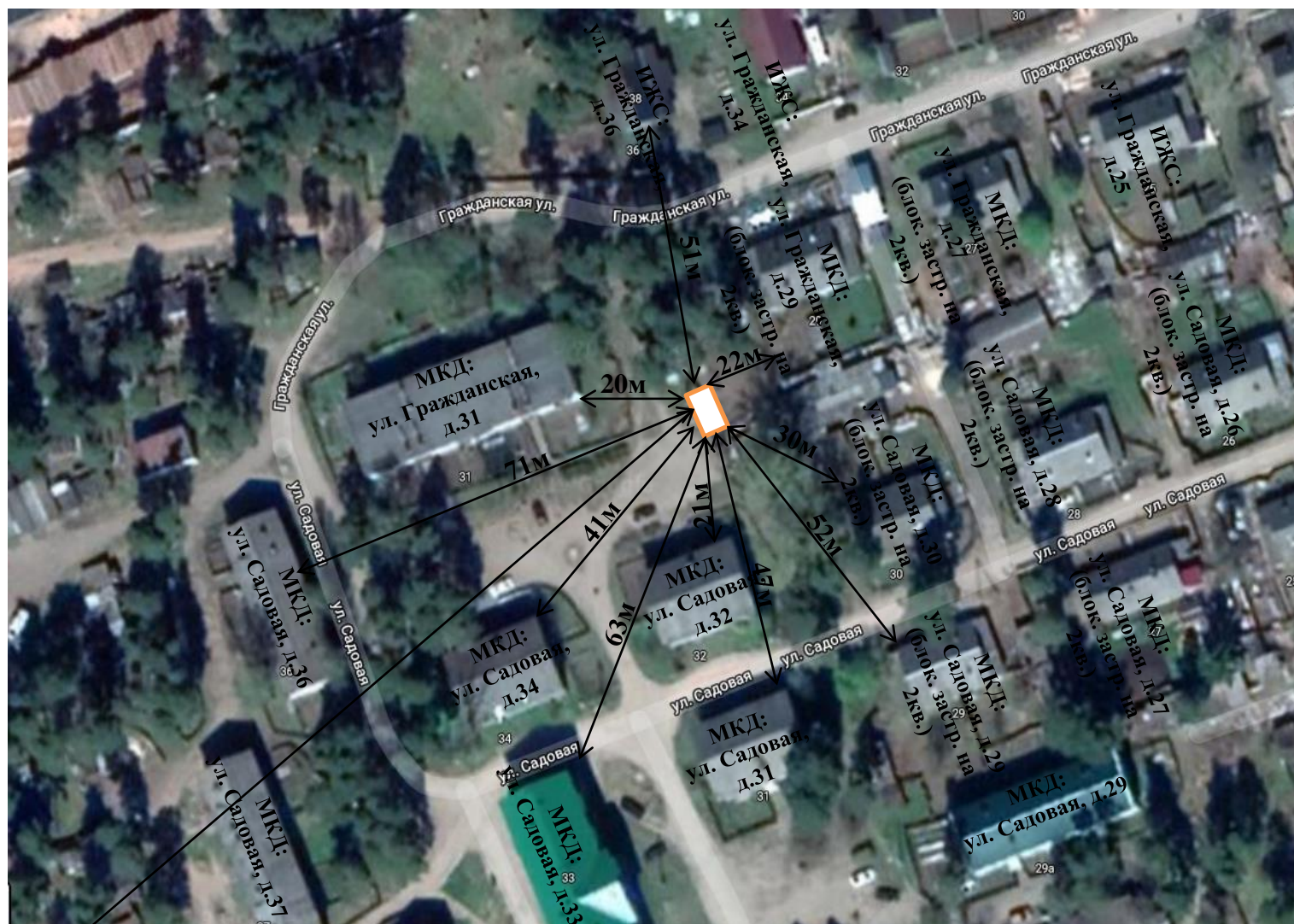

Место размещения площадки ТКО.

43. Ленинградская область,  
г. Подпорожье,  
**ул. Комсомольская, д.5,  
60.915744, 34.158154**  
Площадь: **60 м<sup>2</sup>**  
Покрытие: **бетон**  
Ограждение: **четырёхстороннее с  
крышей и воротами, высота –  
2,5м**  
Количество контейнеров: **5**  
Тип контейнеров: **наземный  
полиэтиленовый**  
Объем 1-го контейнера: **0,77 м<sup>3</sup>**  
Наличие отсека под КГО: **да**  
Подъезд для спецтранспорта:  
**имеется**  
Расстояние до ближайшего  
нормируемого объекта (**МКД,**  
ИЖС, детской, спортивной  
площадок): **28 м**  
Собственник: **Администрация  
МО «Подпорожский  
муниципальный район»**  
Организация, осуществляющая  
вывоз ТКО и КГО:  
**Акционерное общество  
«Управляющая компания по  
обращению с отходами в  
Ленинградской области»**

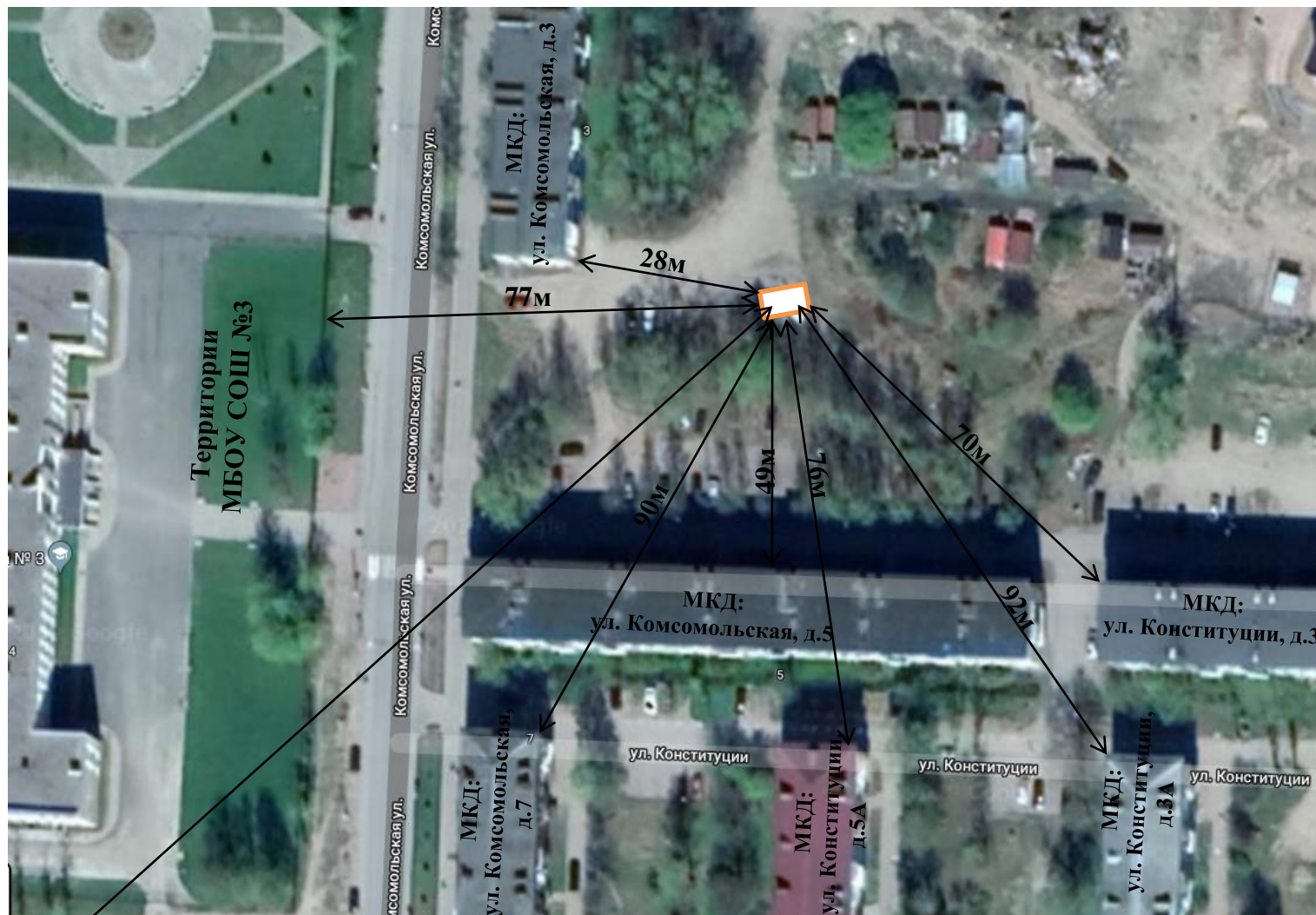

Место размещения площадки ТКО.

44. Ленинградская область,  
г. Подпорожье,  
ул. Сосновая, д.9А, 60.919905,  
34.151923  
Площадь: 60 м<sup>2</sup>  
Покрытие: бетон  
Ограждение: четырехстороннее с  
крышей и воротами, высота –  
2,5м  
Количество контейнеров: 6  
Тип контейнеров: наземный  
полиэтиленовый  
Объем 1-го контейнера: 1,1 м<sup>3</sup>  
Наличие отсека под КГО: да  
Подъезд для спецтранспорта:  
имеется  
Расстояние до ближайшего  
нормируемого объекта (МКД,  
ИЖС, детской, спортивной  
площадок): 24 м  
Собственник: Администрация  
МО «Подпорожский  
муниципальный район»  
Организация, осуществляющая  
вывоз ТКО и КГО:  
Акционерное общество  
«Управляющая компания по  
обращению с отходами в  
Ленинградской области»



Место размещения площадки ТКО.

45. Ленинградская область,  
г. Подпорожье,  
**пр. Ленина, д.28, 60.913841,  
34.151377**  
Площадь: **60 м<sup>2</sup>**  
Покрытие: **бетон**  
Ограждение: **четырёхстороннее с  
крышей и воротами, высота –  
2,5м**  
Количество контейнеров: **6**  
Тип контейнеров: **наземный  
полиэтиленовый**  
Объем 1-го контейнера: **1,1 м<sup>3</sup>**  
Наличие отсека под КГО: **да**  
Подъезд для спецтранспорта:  
**имеется**  
Расстояние до ближайшего  
нормируемого объекта (**МКД**,  
ИЖС, детской, спортивной  
площадок): **51 м**  
Собственник: **Администрация  
МО «Подпорожский  
муниципальный район»**  
Организация, осуществляющая  
вывоз ТКО и КГО:  
**Акционерное общество  
«Управляющая компания по  
обращению с отходами в  
Ленинградской области»**

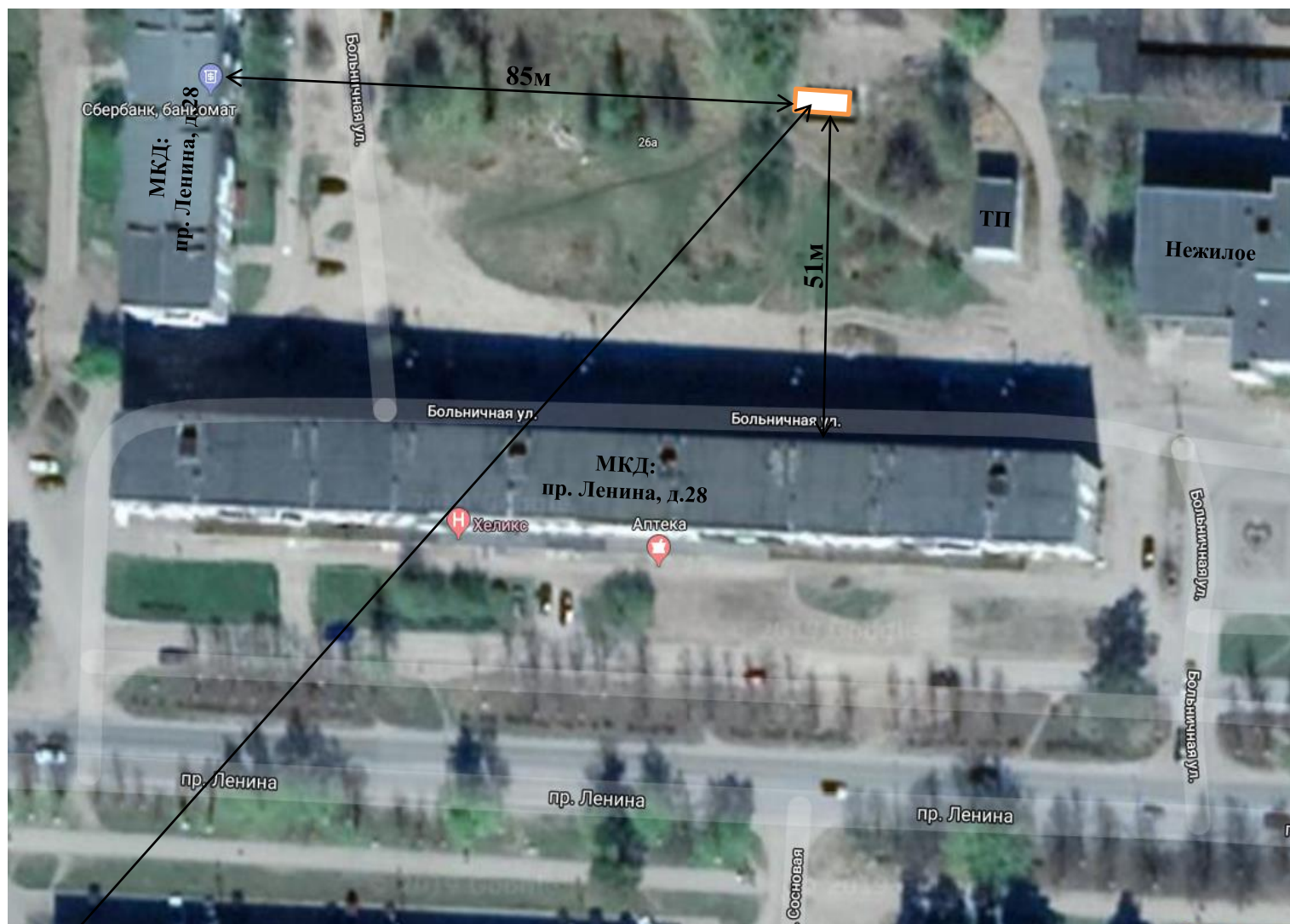

Место размещения площадки ТКО.

46. Ленинградская область,  
Подпорожский район,  
Подпорожское ГП, с. Шеменичи,  
ул. Центральная, 60.879085,  
34.426524

Площадь: **31,5 м<sup>2</sup>**

Покрытие: **бетон**

Ограждение: **трехстороннее**

Количество контейнеров: **4**

Тип контейнеров: **наземный  
полиэтиленовый**

Объем 1-го контейнера: **0,77 м<sup>3</sup>**

Наличие отсека под КГО: **нет**

Подъезд для спецтранспорта:  
**имеется**

Расстояние до ближайшего  
нормируемого объекта (МКД,  
**ИЖС**, детской, спортивной  
площадок): **24 м**

Собственник: **Администрация  
МО «Подпорожский  
муниципальный район»**

Организация, осуществляющая  
вывоз ТКО и КГО:

**Акционерное общество  
«Управляющая компания по  
обращению с отходами в  
Ленинградской области»**

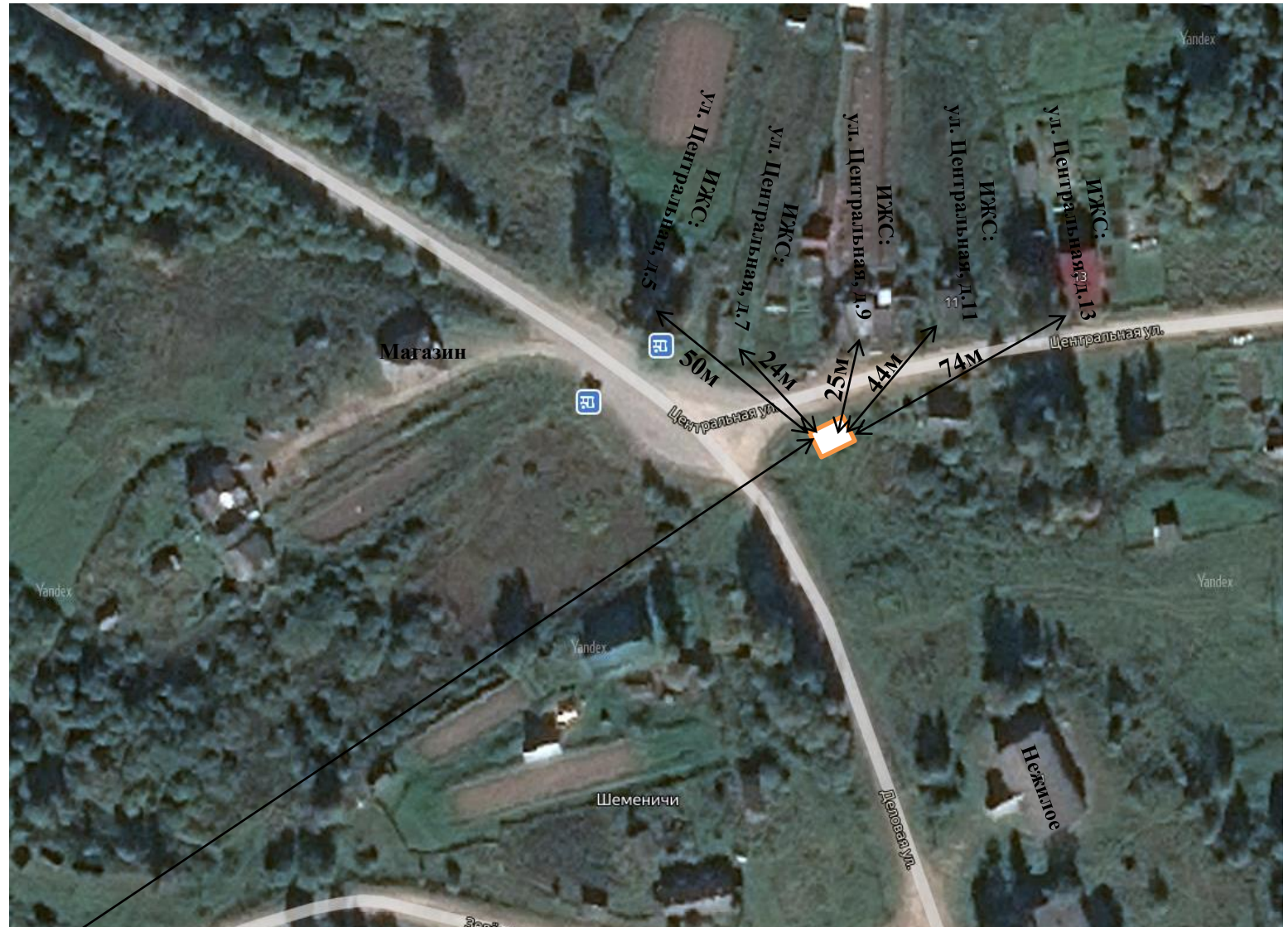

Место размещения площадки ТКО.

47. Ленинградская область,  
г. Подпорожье,  
ул. Песочная, д.11, 60.916383,  
34.137190  
Площадь: 24 м<sup>2</sup>  
Покрытие: бетон  
Ограждение: четырехстороннее с  
крышей и воротами, высота –  
2,5м  
Количество контейнеров: 2  
Тип контейнеров: наземный  
полиэтиленовый  
Объем 1-го контейнера: 0,77 м<sup>3</sup>  
Наличие отсека под КГО: да  
Подъезд для спецтранспорта:  
имеется  
Расстояние до ближайшего  
нормируемого объекта (МКД,  
ИЖС, детской, спортивной  
площадок): 20 м  
Собственник: Администрация  
МО «Подпорожский  
муниципальный район»  
Организация, осуществляющая  
вывоз ТКО и КГО:  
Акционерное общество  
«Управляющая компания по  
обращению с отходами в  
Ленинградской области»



Место размещения площадки ТКО.



48. Ленинградская область,  
г. Подпорожье,  
**ул. Парковая, д.9, 60.915855,  
34.134269**  
Площадь: **24 м<sup>2</sup>**  
Покрытие: **бетон**  
Ограждение: **четырёхстороннее с  
крышей и воротами, высота –  
2,5м**  
Количество контейнеров: **2**  
Тип контейнеров: **наземный  
полиэтиленовый**  
Объем 1-го контейнера: **0,77 м<sup>3</sup>**  
Наличие отсека под КГО: **да**  
Подъезд для спецтранспорта:  
**имеется**  
Расстояние до ближайшего  
нормируемого объекта (**МКД,**  
ИЖС, детской, спортивной  
площадок): **31 м**  
Собственник: **Администрация  
МО «Подпорожский  
муниципальный район»**  
Организация, осуществляющая  
вывоз ТКО и КГО:  
**Акционерное общество  
«Управляющая компания по  
обращению с отходами в  
Ленинградской области»**



Место размещения площадки ТКО.

49. Ленинградская область,  
г. Подпорожье,  
ул. Конная, д.4, 60.920647,  
34.136430

Площадь: 24 м<sup>2</sup>

Покрытие: бетон

Ограждение: четырехстороннее с  
крышей и воротами, высота –  
2,5м

Количество контейнеров: 2

Тип контейнеров: наземный  
полиэтиленовый

Объем 1-го контейнера: 0,77 м<sup>3</sup>

Наличие отсека под КГО: да

Подъезд для спецтранспорта:

**имеется**

Расстояние до ближайшего  
нормируемого объекта (МКД, ЗУ  
под ИЖС, детской, спортивной  
площадок): 20 м

Собственник: Администрация  
**МО «Подпорожский  
муниципальный район»**

Организация, осуществляющая  
вывоз ТКО и КГО:

**Акционерное общество  
«Управляющая компания по  
обращению с отходами в  
Ленинградской области»**



Место размещения площадки ТКО.

50. Ленинградская область,  
г. Подпорожье,  
**пер. Транспортный, д.6,  
60.919994, 34.136061**  
Площадь: **24 м<sup>2</sup>**  
Покрытие: **бетон**  
Ограждение: **четырёхстороннее с  
крышей и воротами, высота –  
2,5м**  
Количество контейнеров: **2**  
Тип контейнеров: **наземный  
полиэтиленовый**  
Объем 1-го контейнера: **0,77 м<sup>3</sup>**  
Наличие отсека под КГО: **да**  
Подъезд для спецтранспорта:  
**имеется**  
Расстояние до ближайшего  
нормируемого объекта (**МКД,**  
ИЖС, детской, спортивной  
площадок): **54 м**  
Собственник: **Администрация  
МО «Подпорожский  
муниципальный район»**  
Организация, осуществляющая  
вывоз ТКО и КГО:  
**Акционерное общество  
«Управляющая компания по  
обращению с отходами в  
Ленинградской области»**



Место размещения площадки ТКО.

51. Ленинградская область,  
г. Подпорожье,  
ул. Волкова, д.1, 60.921247,  
34.145034

Площадь: 36 м<sup>2</sup>

Покрытие: бетон

Ограждение: четырехстороннее с  
крышей и воротами, высота –  
2,5м

Количество контейнеров: 4

Тип контейнеров: наземный  
полиэтиленовый

Объем 1-го контейнера: 0,77 м<sup>3</sup>

Наличие отсека под КГО: да

Подъезд для спецтранспорта:  
имеется

Расстояние до ближайшего  
нормируемого объекта (МКД,  
**ИЖС**, детской, спортивной  
площадок): 28 м

Собственник: Администрация  
**МО «Подпорожский  
муниципальный район»**

Организация, осуществляющая  
вывоз ТКО и КГО:

Акционерное общество  
**«Управляющая компания по  
обращению с отходами в  
Ленинградской области»**

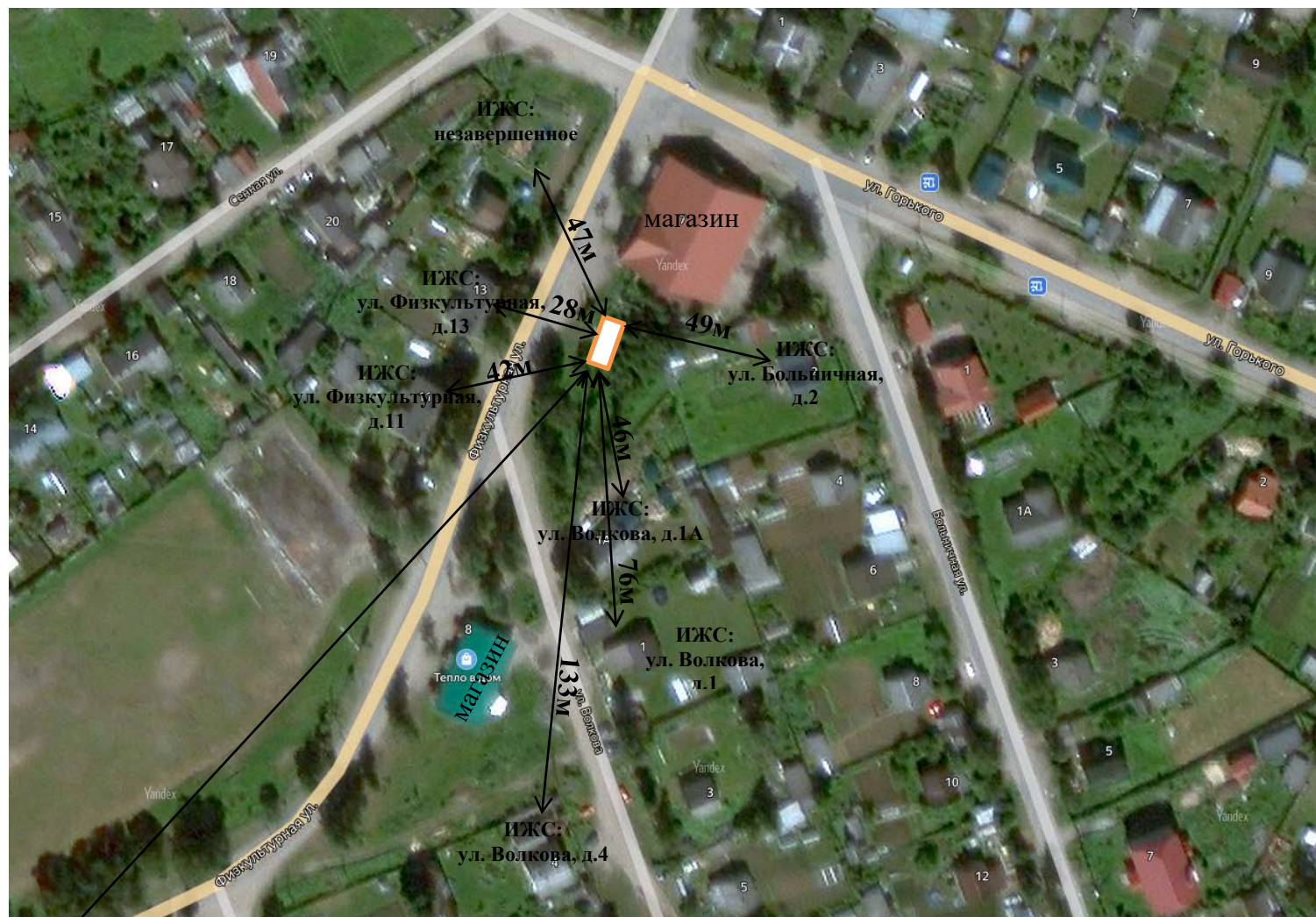

Место размещения площадки ТКО.

52. Ленинградская область,  
г. Подпорожье,  
ул. Поселковая, д.1, 60.911808,  
34.195070  
Площадь: 36 м<sup>2</sup>  
Покрытие: бетон  
Ограждение: четырехстороннее с  
крышей и воротами, высота –  
2,5м  
Количество контейнеров: 3  
Тип контейнеров: наземный  
полиэтиленовый  
Объем 1-го контейнера: 0,77 м<sup>3</sup>  
Наличие отсека под КГО: да  
Подъезд для спецтранспорта:  
имеется  
Расстояние до ближайшего  
нормируемого объекта (МКД,  
ИЖС, детской, спортивной  
площадок): 38 м  
Собственник: Администрация  
МО «Подпорожский  
муниципальный район»  
Организация, осуществляющая  
вывоз ТКО и КГО:  
Акционерное общество  
«Управляющая компания по  
обращению с отходами в  
Ленинградской области»

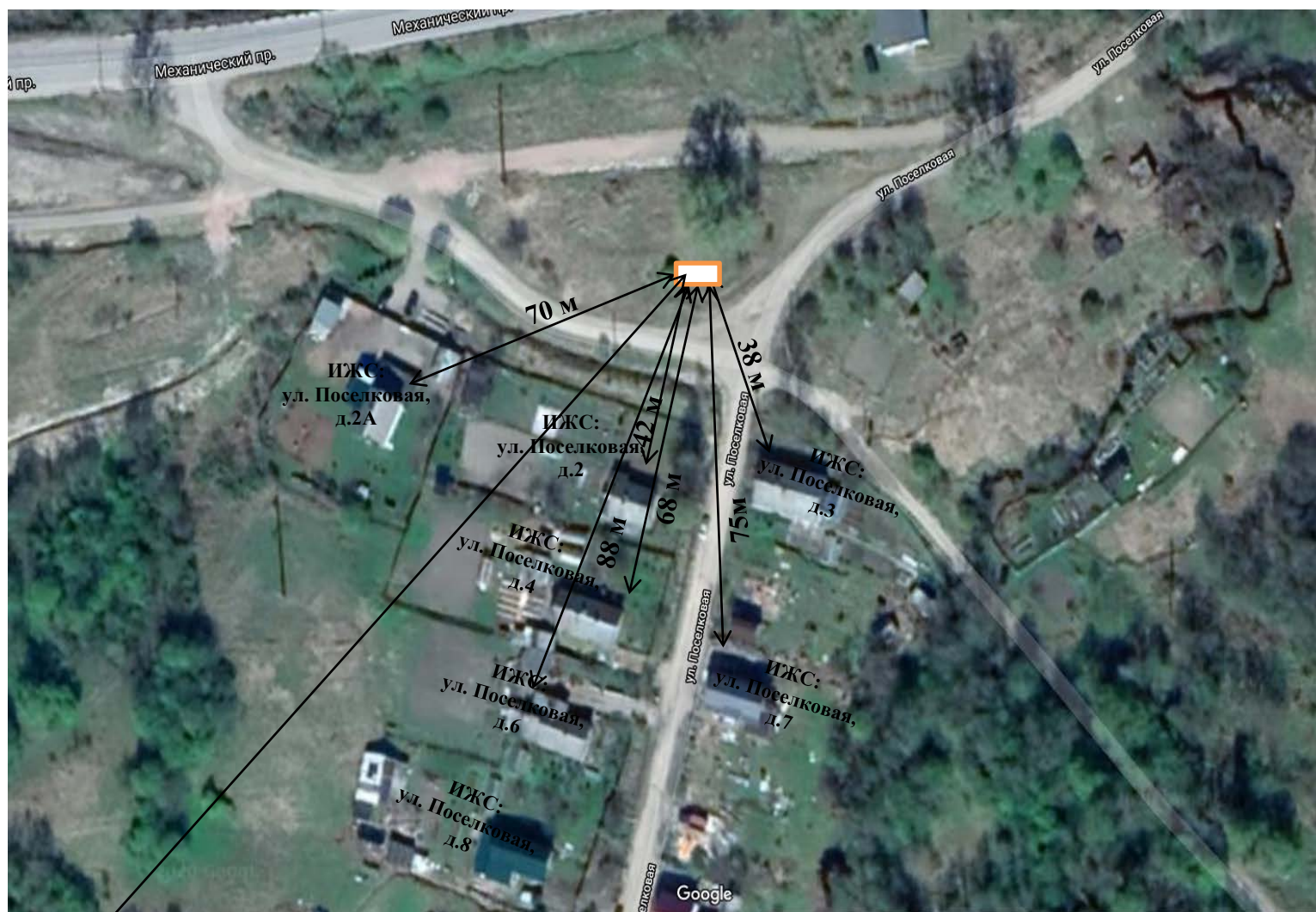

Место размещения площадки ТКО.

53. Ленинградская область,  
г. Подпорожье,  
ул. 1-е Мая, у остановки,  
60.910546, 34.225475  
Площадь: 36 м<sup>2</sup>  
Покрытие: бетон  
Ограждение: четырехстороннее с  
крышей и воротами, высота –  
2,5м  
Количество контейнеров: 4  
Тип контейнеров: наземный  
полиэтиленовый  
Объем 1-го контейнера: 0,77 м<sup>3</sup>  
Наличие отсека под КГО: да  
Подъезд для спецтранспорта:  
имеется  
Расстояние до ближайшего  
нормируемого объекта (МКД,  
ИЖС, детской, спортивной  
площадок): 29 м  
Собственник: Администрация  
МО «Подпорожский  
муниципальный район»  
Организация, осуществляющая  
вывоз ТКО и КГО:  
Акционерное общество  
«Управляющая компания по  
обращению с отходами в  
Ленинградской области»



Место размещения площадки ТКО.

54. Ленинградская область,  
г. Подпорожье,  
**ул. Северная, д.1, 60.922955,  
34.170604**  
Площадь: **24 м<sup>2</sup>**  
Покрытие: **бетон**  
Ограждение: **четырёхстороннее с  
крышей и воротами, высота –  
2,5м**  
Количество контейнеров: **2**  
Тип контейнеров: **наземный  
полиэтиленовый**  
Объем 1-го контейнера: **0,77 м<sup>3</sup>**  
Наличие отсека под КГО: **да**  
Подъезд для спецтранспорта:  
**имеется**  
Расстояние до ближайшего  
нормируемого объекта (**МКД,  
ИЖС, детской, спортивной  
площадок**): **25 м**  
Собственник: **Администрация  
МО «Подпорожский  
муниципальный район»**  
Организация, осуществляющая  
вывоз ТКО и КГО:  
**Акционерное общество  
«Управляющая компания по  
обращению с отходами в  
Ленинградской области»**



Место размещения площадки ТКО.

55. Ленинградская область,  
г. Подпорожье, м-он «д. Погра»,  
ул. Счастливая, д.9, 60.911110,  
34.088718

Площадь: 36 м<sup>2</sup>

Покрытие: бетон

Ограждение: четырехстороннее с  
крышей и воротами, высота –  
2,5м

Количество контейнеров: 4

Тип контейнеров: наземный  
полиэтиленовый

Объем 1-го контейнера: 0,77 м<sup>3</sup>

Наличие отсека под КГО: да

Подъезд для спецтранспорта:  
имеется

Расстояние до ближайшего  
нормируемого объекта (МКД,  
**ИЖС**, детской, спортивной  
площадок): 36 м

Собственник: Администрация  
**МО «Подпорожский  
муниципальный район»**

Организация, осуществляющая  
вывоз ТКО и КГО:

Акционерное общество  
«Управляющая компания по  
обращению с отходами в  
Ленинградской области»

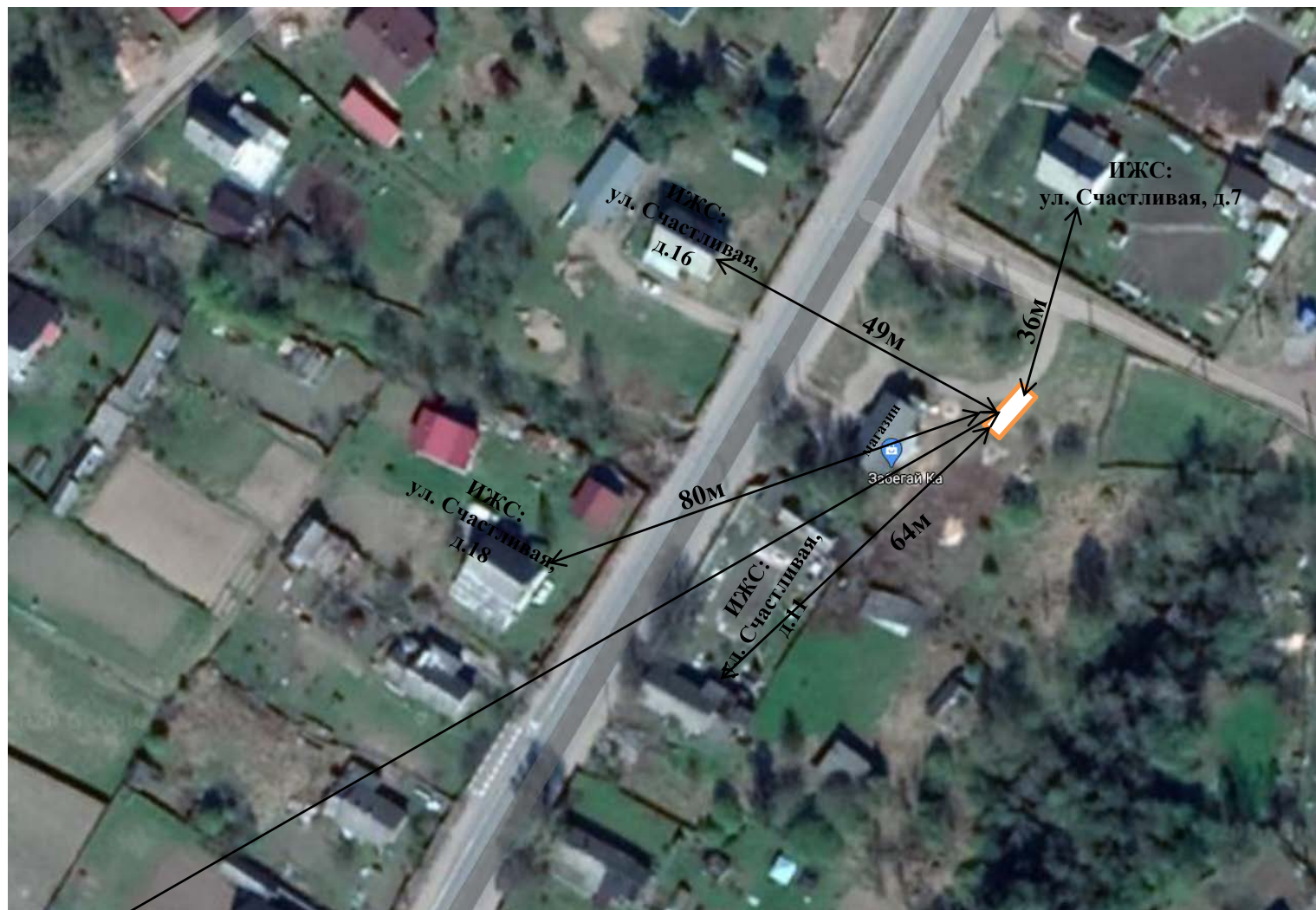

Место размещения площадки ТКО.



56. Ленинградская область,  
г. Подпорожье,  
**Городское кладбище  
микрорайон "Варбегги"-1,  
60.900077, 34.234907**  
Площадь: **36 м<sup>2</sup>**  
Покрытие: **бетон**  
Ограждение: **четырёхстороннее с  
крышей и воротами, высота –  
2,5м**  
Количество контейнеров: **3**  
Тип контейнеров: **наземный  
полиэтиленовый**  
Объем 1-го контейнера: **0,77 м<sup>3</sup>**  
Наличие отсека под КГО: **да**  
Подъезд для спецтранспорта:  
**имеется**  
Расстояние до ближайшего  
нормируемого объекта (МКД,  
ИЖС, детской, спортивной  
площадок): **нормируемые  
объекты отсутствуют**  
Собственник: **Администрация  
МО «Подпорожский  
муниципальный район»**  
Организация, осуществляющая  
вывоз ТКО и КГО:  
**Акционерное общество  
«Управляющая компания по  
обращению с отходами в  
Ленинградской области»**



Место размещения площадки ТКО.

57. Ленинградская область,  
г. Подпорожье,  
**городское кладбище, мкр.  
Мостопоезд, 60.920026, 34.109666**  
Площадь: **50 м<sup>2</sup>**  
Покрытие: **бетон**  
Ограждение: **четырёхстороннее с  
крышей и воротами, высота –  
2,5м**  
Количество контейнеров: **4**  
Тип контейнеров: **наземный  
полиэтиленовый**  
Объем 1-го контейнера: **0,77 м<sup>3</sup>**  
Наличие отсека под КГО: **да**  
Подъезд для спецтранспорта:  
**имеется**  
Расстояние до ближайшего  
нормируемого объекта (МКД,  
**ИЖС**, детской, спортивной  
площадок): **67 м**  
Собственник: **Администрация  
МО «Подпорожский  
муниципальный район»**  
Организация, осуществляющая  
вывоз ТКО и КГО:  
**Акционерное общество  
«Управляющая компания по  
обращению с отходами в  
Ленинградской области»**

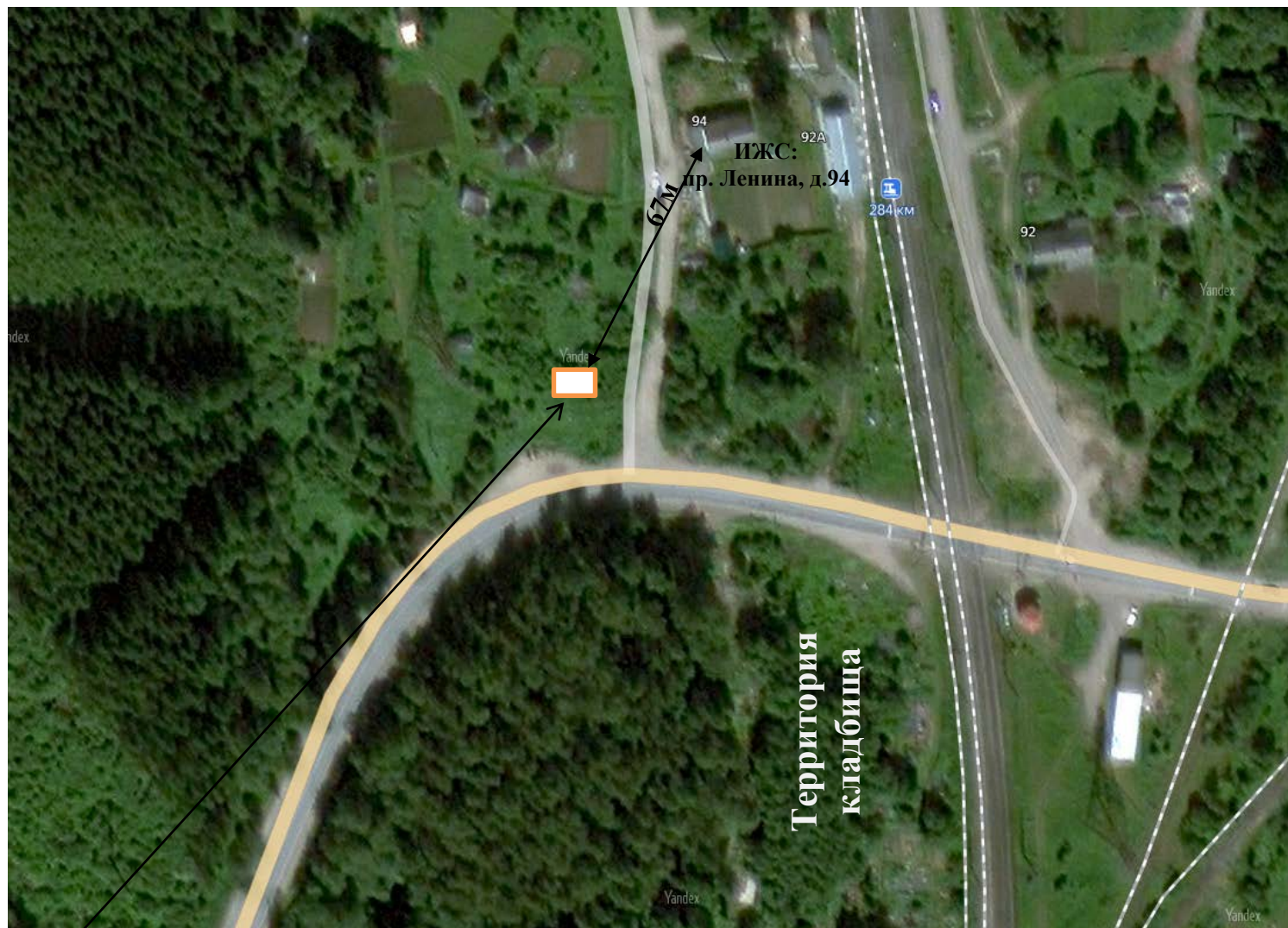

Место размещения площадки ТКО.

58. Ленинградская область,  
г. Подпорожье,  
ул. Садовая, д.35, 60.915834,  
34.128964 (планируется)  
Площадь: 36 м<sup>2</sup>  
Покрытие: бетон  
Ограждение: четырехстороннее с  
крышей и воротами, высота –  
2,5м  
Количество контейнеров: 4  
Тип контейнеров: наземный  
полиэтиленовый  
Объем 1-го контейнера: 0,77 м<sup>3</sup>  
Наличие отсека под КГО: да  
Подъезд для спецтранспорта:  
имеется  
Расстояние до ближайшего  
нормируемого объекта (МКД,  
ИЖС, детской, спортивной  
площадок): 31 м  
Собственник: Администрация  
МО «Подпорожский  
муниципальный район»  
Организация, осуществляющая  
вывоз ТКО и КГО:  
Акционерное общество  
«Управляющая компания по  
обращению с отходами в  
Ленинградской области»

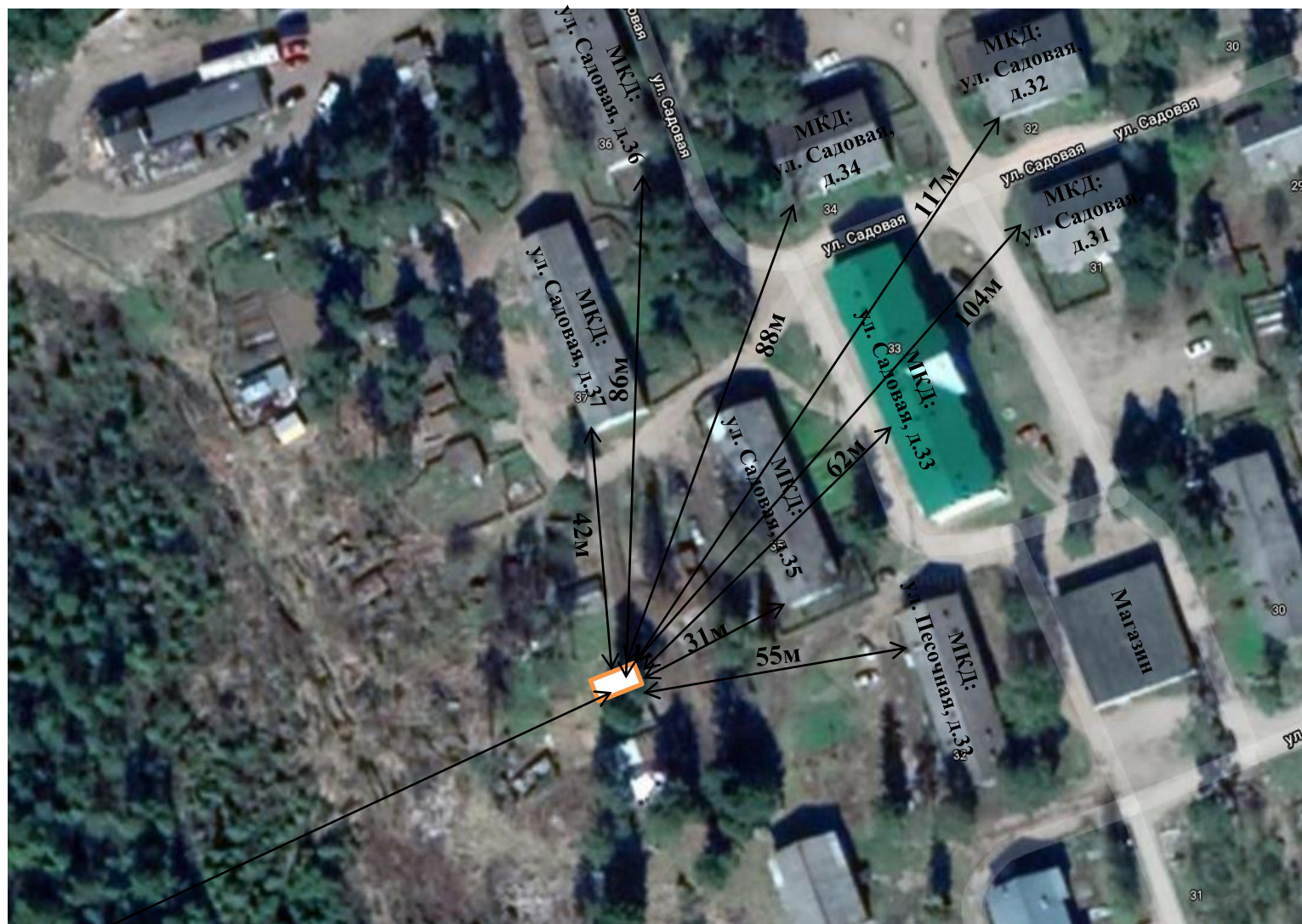

Планируемое место размещения площадки ТКО.

59. Ленинградская область,  
г. Подпорожье,  
ул. Архангельский тракт, д.27,  
**60.898605, 34.189136**  
(планируется)  
Площадь: **36 м<sup>2</sup>**  
Покрытие: **бетон**  
Ограждение: **четырёхстороннее с  
крышей и воротами, высота –  
2,5м**  
Количество контейнеров: **3**  
Тип контейнеров: **наземный  
полиэтиленовый**  
Объем 1-го контейнера: **0,77 м<sup>3</sup>**  
Наличие отсека под КГО: **да**  
Подъезд для спецтранспорта:  
**имеется**  
Расстояние до ближайшего  
нормируемого объекта (МКД,  
**ИЖС**, детской, спортивной  
площадок): **34 м**  
Собственник: **Администрация  
МО «Подпорожский  
муниципальный район»**  
Организация, осуществляющая  
вывоз ТКО и КГО:  
**Акционерное общество  
«Управляющая компания по  
обращению с отходами в  
Ленинградской области»**



**Планируемое** место размещения площадки ТКО.

60. Ленинградская область,  
г. Подпорожье,  
ул. Заречная, д.43, 60.911481,  
34.218980 (планируется)  
Площадь: 24 м<sup>2</sup>  
Покрытие: бетон  
Ограждение: четырехстороннее с  
крышей и воротами, высота –  
2,5м  
Количество контейнеров: 2  
Тип контейнеров: наземный  
полиэтиленовый  
Объем 1-го контейнера: 0,77 м<sup>3</sup>  
Наличие отсека под КГО: да  
Подъезд для спецтранспорта:  
имеется  
Расстояние до ближайшего  
нормируемого объекта (МКД,  
ИЖС, детской, спортивной  
площадки): 30 м  
Собственник: Администрация  
МО «Подпорожский  
муниципальный район»  
Организация, осуществляющая  
вывоз ТКО и КГО:  
Акционерное общество  
«Управляющая компания по  
обращению с отходами в  
Ленинградской области»

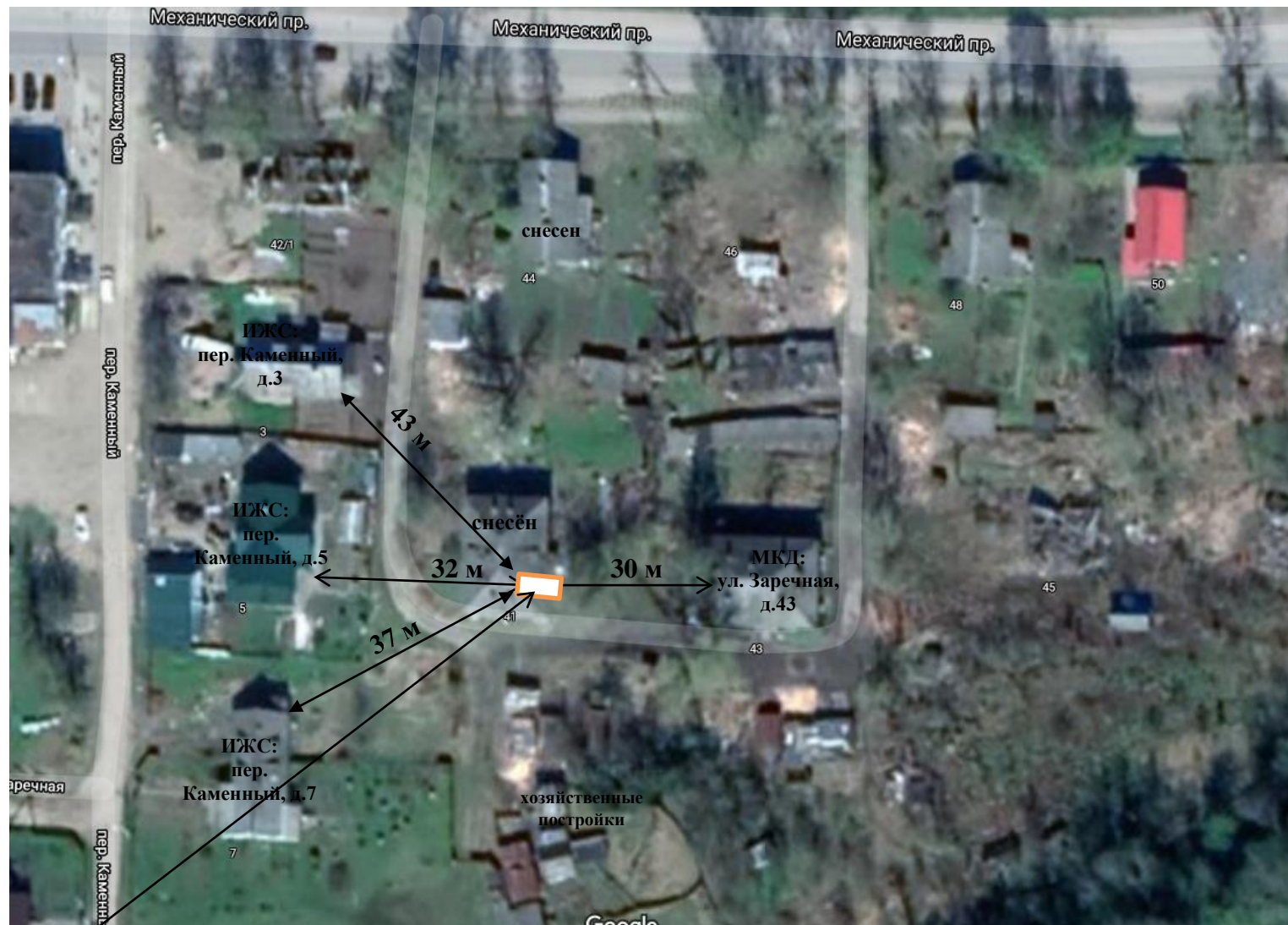

Планируемое место размещения площадки ТКО.

61. Ленинградская область,  
г. Подпорожье,  
ул. Заречная, д.32Б, 60.911358,  
34.213336 (планируется)  
Площадь: 24 м<sup>2</sup>  
Покрытие: бетон  
Ограждение: четырехстороннее с  
крышей и воротами, высота –  
2,5м  
Количество контейнеров: 2  
Тип контейнеров: наземный  
полиэтиленовый  
Объем 1-го контейнера: 0,77 м<sup>3</sup>  
Наличие отсека под КГО: да  
Подъезд для спецтранспорта:  
имеется  
Расстояние до ближайшего  
нормируемого объекта (МКД,  
ИЖС, детской, спортивной  
площадок): 43 м  
Собственник: Администрация  
МО «Подпорожский  
муниципальный район»  
Организация, осуществляющая  
вывоз ТКО и КГО:  
Акционерное общество  
«Управляющая компания по  
обращению с отходами в  
Ленинградской области»

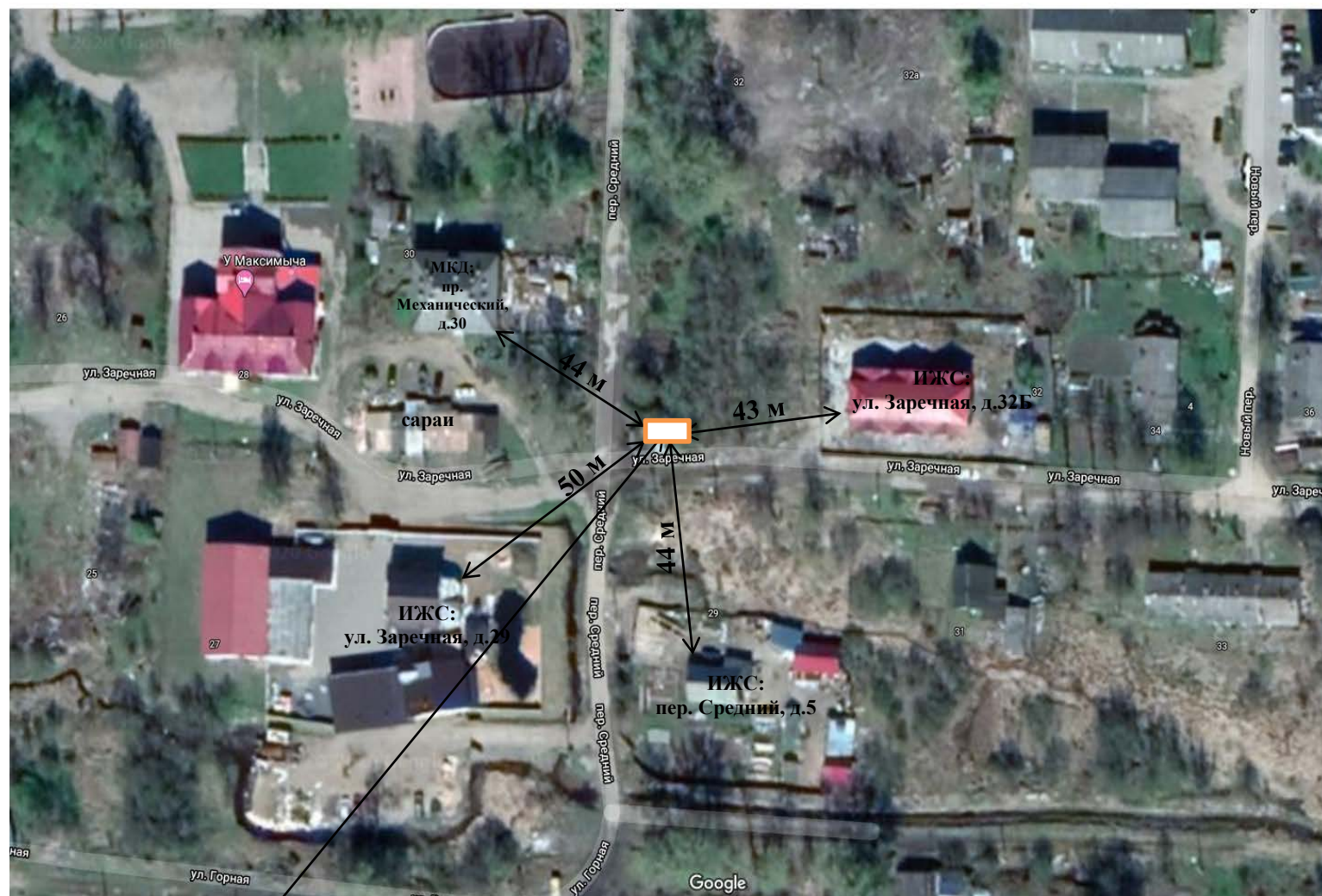

Планируемое место размещения площадки ТКО.

62. Ленинградская область,  
г. Подпорожье,  
ул. Солнечная, д.1, 60.927487,  
34.159890 (планируется)  
Площадь: 36 м<sup>2</sup>  
Покрытие: бетон  
Ограждение: четырехстороннее с  
крышей и воротами, высота –  
2,5м  
Количество контейнеров: 3  
Тип контейнеров: наземный  
полиэтиленовый  
Объем 1-го контейнера: 0,77 м<sup>3</sup>  
Наличие отсека под КГО: да  
Подъезд для спецтранспорта:  
имеется  
Расстояние до ближайшего  
нормируемого объекта (МКД,  
ИЖС, детской, спортивной  
площадок): 21 м  
Собственник: Администрация  
МО «Подпорожский  
муниципальный район»  
Организация, осуществляющая  
вывоз ТКО и КГО:  
Акционерное общество  
«Управляющая компания по  
обращению с отходами в  
Ленинградской области»

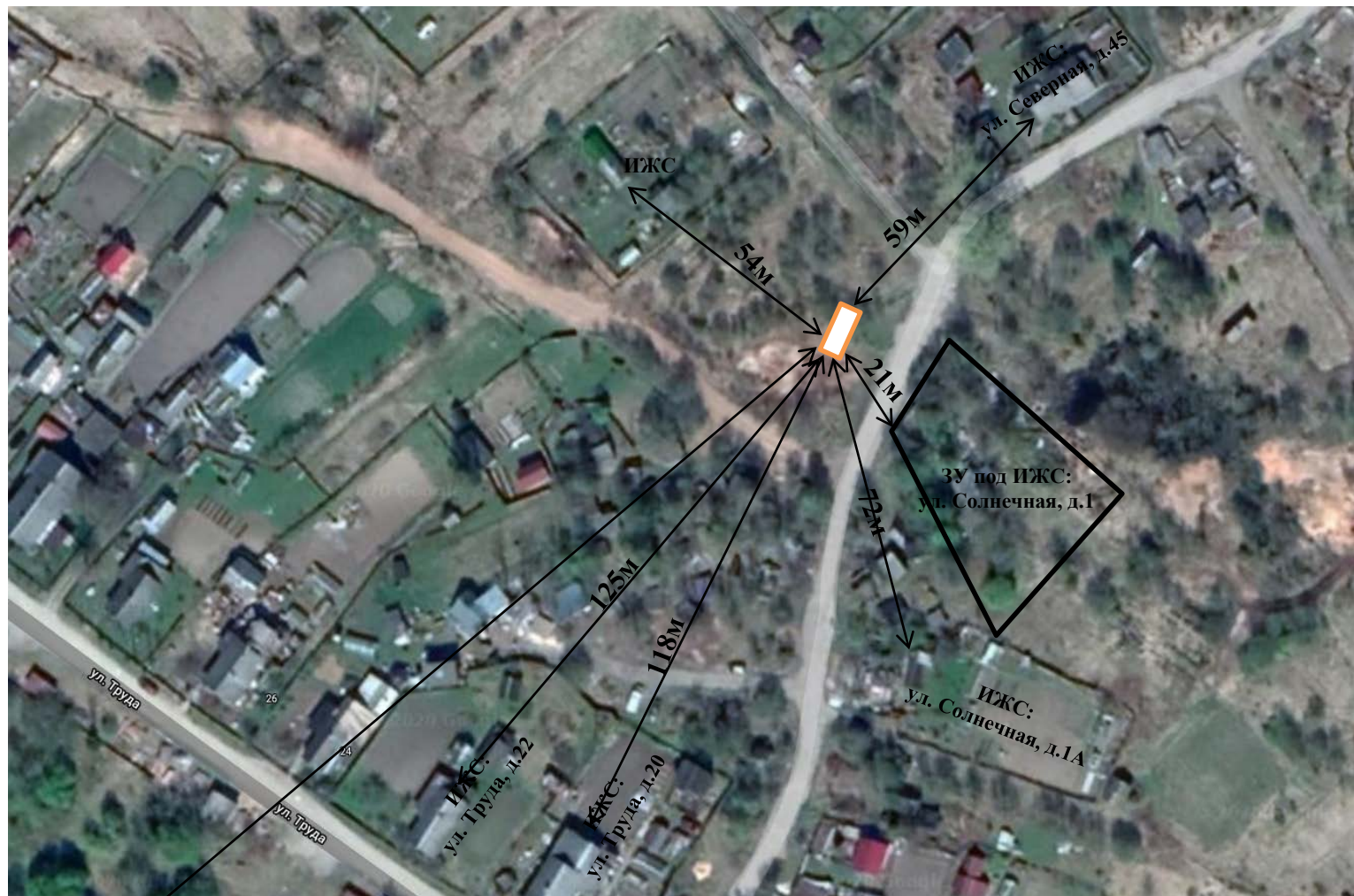

Планируемое место размещения площадки ТКО.

63. Ленинградская область,  
г. Подпорожье,  
ул. Паромная, д.1, 60.935061,  
34.148057 (планируется)  
Площадь: 36 м<sup>2</sup>  
Покрытие: бетон  
Ограждение: **четырёхстороннее с  
крышей и воротами, высота –  
2,5м**  
Количество контейнеров: 3  
Тип контейнеров: **наземный  
полиэтиленовый**  
Объем 1-го контейнера: 0,77 м<sup>3</sup>  
Наличие отсека под КГО: да  
Подъезд для спецтранспорта:  
**имеется**  
Расстояние до ближайшего  
нормируемого объекта (МКД,  
**ИЖС**, детской, спортивной  
площадок): 28 м  
Собственник: Администрация  
**МО «Подпорожский  
муниципальный район»**  
Организация, осуществляющая  
вывоз ТКО и КГО:  
**Акционерное общество  
«Управляющая компания по  
обращению с отходами в  
Ленинградской области»**

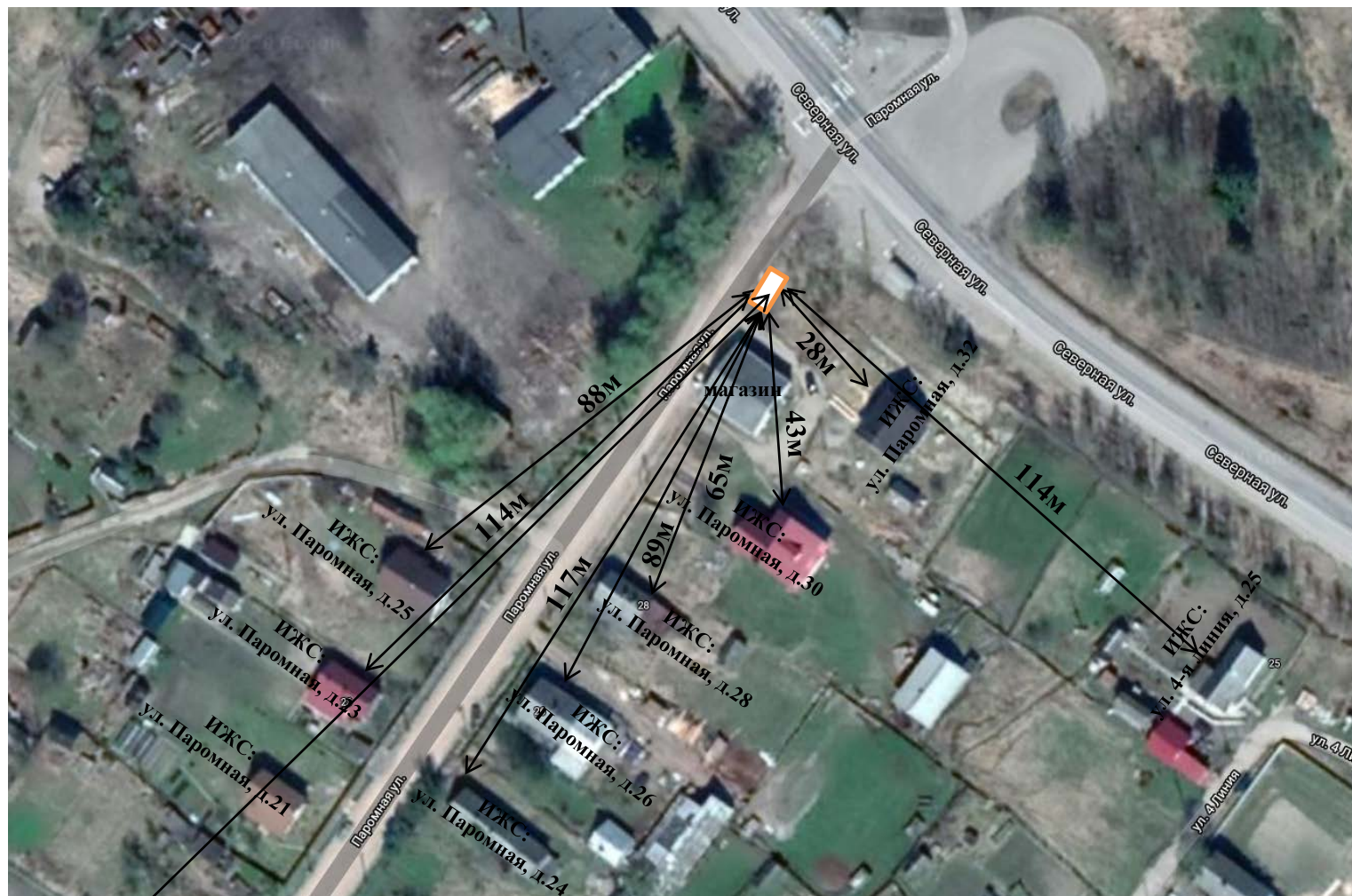

**Планируемое** место размещения площадки ТКО.



64. Ленинградская область,  
г. Подпорожье,  
ул. Клубная, д.13, 60.922424,  
34.168788 (планируется)  
Площадь: 36 м<sup>2</sup>  
Покрытие: бетон  
Ограждение: четырехстороннее с  
крышей и воротами, высота –  
2,5м  
Количество контейнеров: 4  
Тип контейнеров: наземный  
полиэтиленовый  
Объем 1-го контейнера: 0,77 м<sup>3</sup>  
Наличие отсека под КГО: да  
Подъезд для спецтранспорта:  
имеется  
Расстояние до ближайшего  
нормируемого объекта (МКД,  
ИЖС, детской, спортивной  
площадок): 33 м  
Собственник: Администрация  
МО «Подпорожский  
муниципальный район»  
Организация, осуществляющая  
вывоз ТКО и КГО:  
Акционерное общество  
«Управляющая компания по  
обращению с отходами в  
Ленинградской области»



Планируемое место размещения площадки ТКО.

65. Ленинградская область,  
г. Подпорожье,  
ул. Красноармейская, д.29,  
60.905021, 34165224  
(планируется)  
Площадь: 36 м<sup>2</sup>  
Покрытие: бетон  
Ограждение: четырехстороннее с  
крышей и воротами, высота –  
2,5м  
Количество контейнеров: 4  
Тип контейнеров: наземный  
полиэтиленовый  
Объем 1-го контейнера: 0,77 м<sup>3</sup>  
Наличие отсека под КГО: да  
Подъезд для спецтранспорта:  
имеется  
Расстояние до ближайшего  
нормируемого объекта (МКД,  
**ИЖС**, детской, спортивной  
площадок): 73 м  
Собственник: Администрация  
**МО «Подпорожский  
муниципальный район»**  
Организация, осуществляющая  
вывоз ТКО и КГО:  
Акционерное общество  
«Управляющая компания по  
обращению с отходами в  
Ленинградской области»



Планируемое место размещения площадки ТКО.

66. Ленинградская область,  
г. Подпорожье,  
**Городское кладбище**  
**микрорайон "Варбеги" – 2,**  
**60.901004, 34.235796**  
**(планируется)**  
Площадь: **24 м<sup>2</sup>**  
Покрытие: **бетон**  
Ограждение: **четырёхстороннее с**  
**крышей и воротами, высота –**  
**2,5м**  
Количество контейнеров: **2**  
Тип контейнеров: **наземный**  
**полиэтиленовый**  
Объем 1-го контейнера: **0,77 м<sup>3</sup>**  
Наличие отсека под КГО: **да**  
Подъезд для спецтранспорта:  
**имеется**  
Расстояние до ближайшего  
нормируемого объекта (МКД,  
ИЖС, детской, спортивной  
площадок): **нормируемые**  
**объекты отсутствуют**  
Собственник: **Администрация**  
**МО «Подпорожский**  
**муниципальный район»**  
Организация, осуществляющая  
вывоз ТКО и КГО:  
**Акционерное общество**  
**«Управляющая компания по**  
**обращению с отходами в**  
**Ленинградской области»**

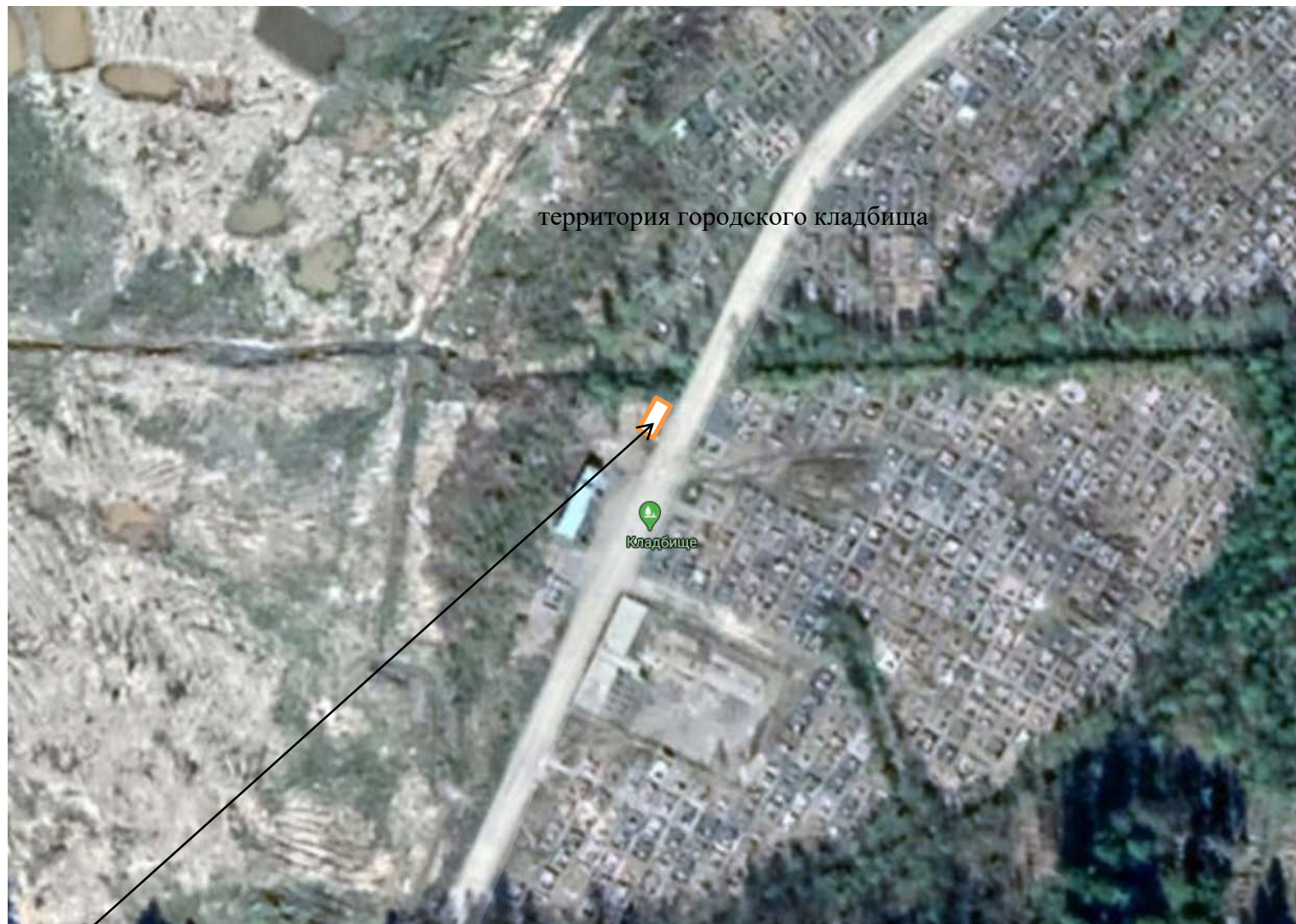

**Планируемое** место размещения площадки ТКО.

67. Ленинградская область,  
г. Подпорожье,  
**Городское кладбище**  
**микрорайон "Варбеги" – 3,**  
**60.901783, 34.237297**  
**(планируется)**  
Площадь: **24 м<sup>2</sup>**  
Покрытие: **бетон**  
Ограждение: **четырёхстороннее с**  
**крышей и воротами, высота –**  
**2,5м**  
Количество контейнеров: **2**  
Тип контейнеров: **наземный**  
**полиэтиленовый**  
Объем 1-го контейнера: **0,77 м<sup>3</sup>**  
Наличие отсека под КГО: **да**  
Подъезд для спецтранспорта:  
**имеется**  
Расстояние до ближайшего  
нормируемого объекта (МКД,  
ИЖС, детской, спортивной  
площадок): **нормируемые**  
**объекты отсутствуют**  
Собственник: **Администрация**  
**МО «Подпорожский**  
**муниципальный район»**  
Организация, осуществляющая  
вывоз ТКО и КГО:  
**Акционерное общество**  
**«Управляющая компания по**  
**обращению с отходами в**  
**Ленинградской области»**



Планируемое место размещения площадки ТКО.

68. Ленинградская область,  
г. Подпорожье,  
**Городское кладбище**  
**микрорайон "Варбеги" – 5,**  
**60.902041, 34.238089**  
**(планируется)**  
Площадь: **24 м<sup>2</sup>**  
Покрытие: **бетон**  
Ограждение: **четырёхстороннее с**  
**крышей и воротами, высота –**  
**2,5м**  
Количество контейнеров: **2**  
Тип контейнеров: **наземный**  
**полиэтиленовый**  
Объем 1-го контейнера: **0,77 м<sup>3</sup>**  
Наличие отсека под КГО: **да**  
Подъезд для спецтранспорта:  
**имеется**  
Расстояние до ближайшего  
нормируемого объекта (МКД,  
ИЖС, детской, спортивной  
площадок): **нормируемые**  
**объекты отсутствуют**  
Собственник: **Администрация**  
**МО «Подпорожский**  
**муниципальный район»**  
Организация, осуществляющая  
вывоз ТКО и КГО:  
**Акционерное общество**  
**«Управляющая компания по**  
**обращению с отходами в**  
**Ленинградской области»**

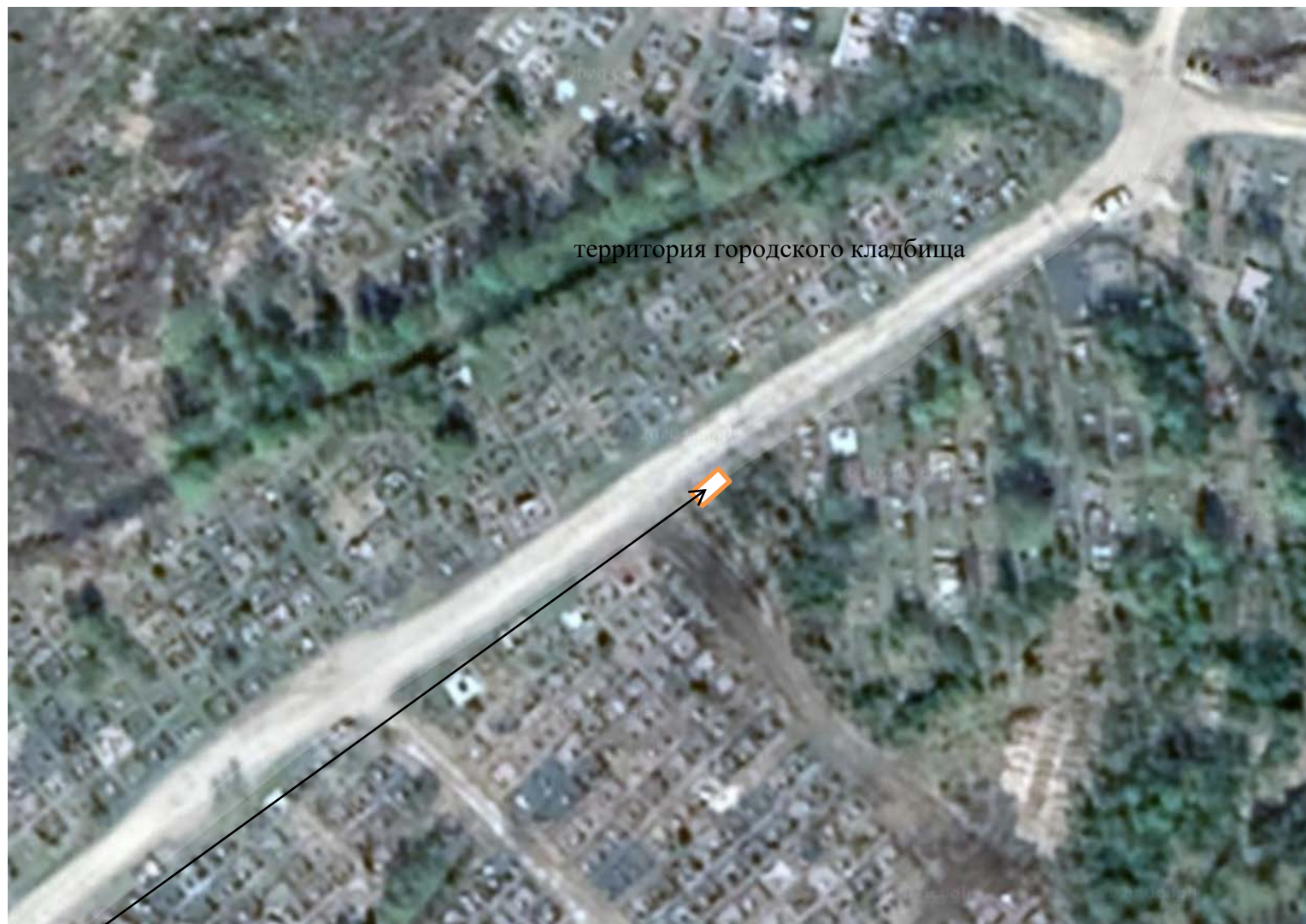

**Планируемое** место размещения площадки ТКО.

69. Ленинградская область,  
г. Подпорожье,  
**Городское кладбище**  
**микрорайон "Варбеги" – 4,**  
**60.902475, 34.239163**  
**(планируется)**  
Площадь: **36 м<sup>2</sup>**  
Покрытие: **бетон**  
Ограждение: **четырёхстороннее с**  
**крышей и воротами, высота –**  
**2,5м**  
Количество контейнеров: **3**  
Тип контейнеров: **наземный**  
**полиэтиленовый**  
Объем 1-го контейнера: **0,77 м<sup>3</sup>**  
Наличие отсека под КГО: **да**  
Подъезд для спецтранспорта:  
**имеется**  
Расстояние до ближайшего  
нормируемого объекта (МКД,  
ИЖС, детской, спортивной  
площадок): **нормируемые**  
**объекты отсутствуют**  
Собственник: **Администрация**  
**МО «Подпорожский**  
**муниципальный район»**  
Организация, осуществляющая  
вывоз ТКО и КГО:  
**Акционерное общество**  
**«Управляющая компания по**  
**обращению с отходами в**  
**Ленинградской области»**

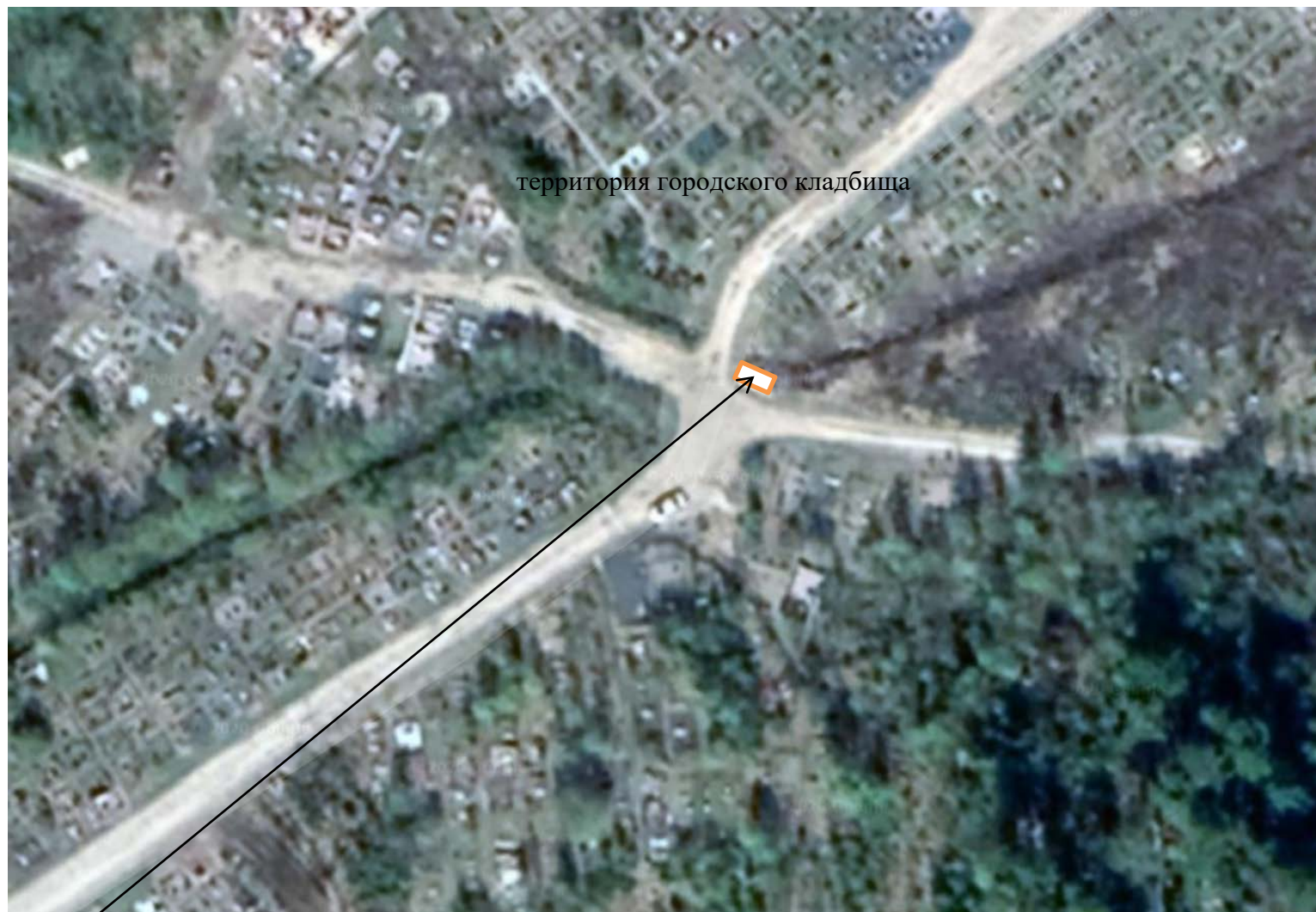

Планируемое место размещения площадки ТКО.

70. Ленинградская область,  
г. Подпорожье,  
**Городское кладбище**  
**микрорайон "Варбеги" – 6,**  
**60.902266, 34.240730**  
**(планируется)**  
Площадь: **24 м<sup>2</sup>**  
Покрытие: **бетон**  
Ограждение: **четырёхстороннее с**  
**крышей и воротами, высота –**  
**2,5м**  
Количество контейнеров: **2**  
Тип контейнеров: **наземный**  
**полиэтиленовый**  
Объем 1-го контейнера: **0,77 м<sup>3</sup>**  
Наличие отсека под КГО: **да**  
Подъезд для спецтранспорта:  
**имеется**  
Расстояние до ближайшего  
нормируемого объекта (МКД,  
ИЖС, детской, спортивной  
площадок): **нормируемые**  
**объекты отсутствуют**  
Собственник: **Администрация**  
**МО «Подпорожский**  
**муниципальный район»**  
Организация, осуществляющая  
вывоз ТКО и КГО:  
**Акционерное общество**  
**«Управляющая компания по**  
**обращению с отходами в**  
**Ленинградской области»**

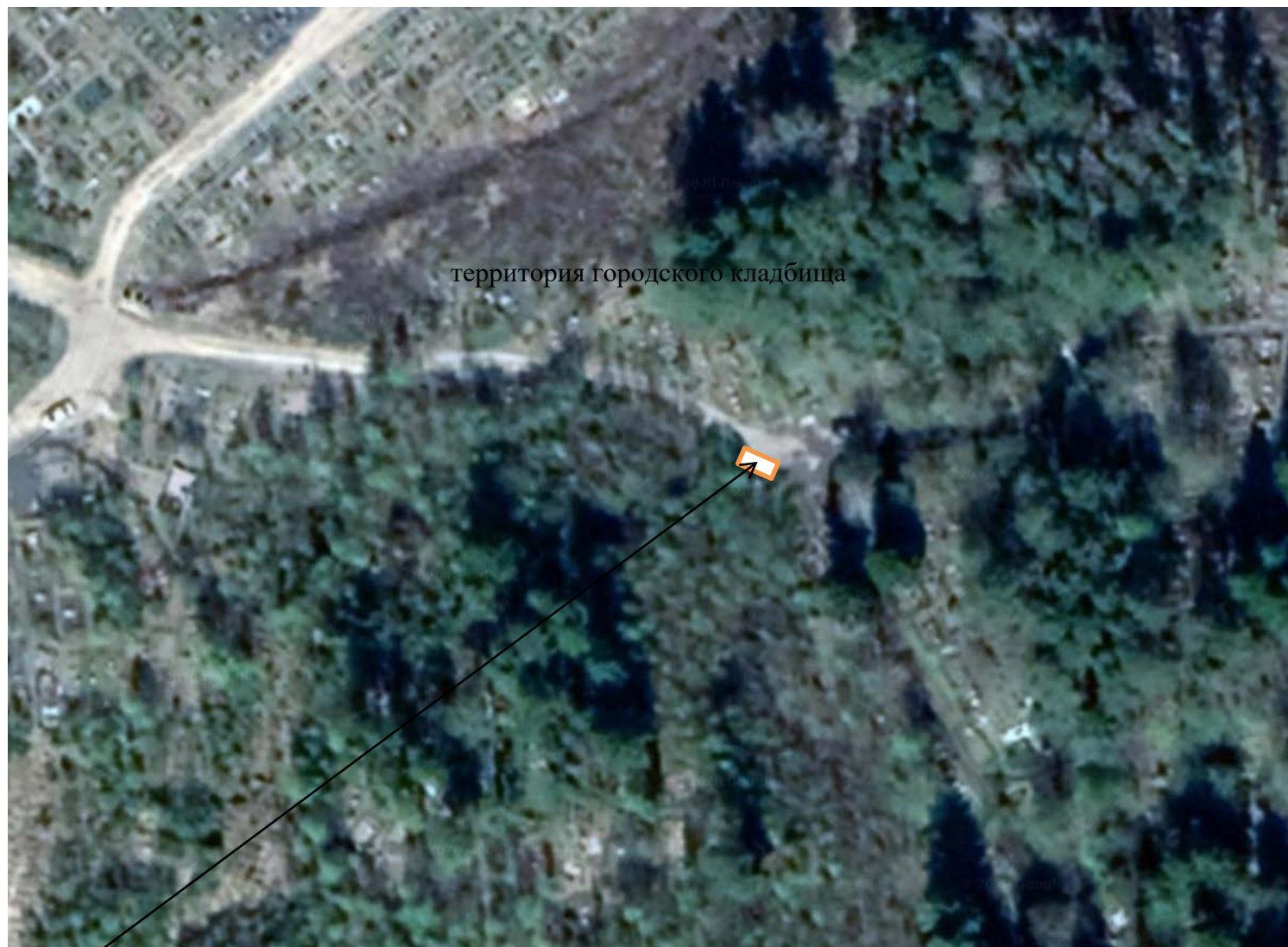

Планируемое место размещения площадки ТКО.

71. Ленинградская область,  
Подпорожское ГП,  
д. Хевроньино, 60.948746, 34.305309  
(планируется)  
Площадь: 36 м<sup>2</sup>  
Покрытие: бетон  
Ограждение: четырехстороннее с  
крышей и воротами, высота –  
2,5м  
Количество контейнеров: 4  
Тип контейнеров: наземный  
полиэтиленовый  
Объем 1-го контейнера: 0,77 м<sup>3</sup>  
Наличие отсека под КГО: да  
Подъезд для спецтранспорта:  
имеется  
Расстояние до ближайшего  
нормируемого объекта (МКД,  
ИЖС, детской, спортивной  
площадок): 23 м  
Собственник: Администрация  
МО «Подпорожский  
муниципальный район»  
Организация, осуществляющая  
вывоз ТКО и КГО:  
Акционерное общество  
«Управляющая компания по  
обращению с отходами в  
Ленинградской области»

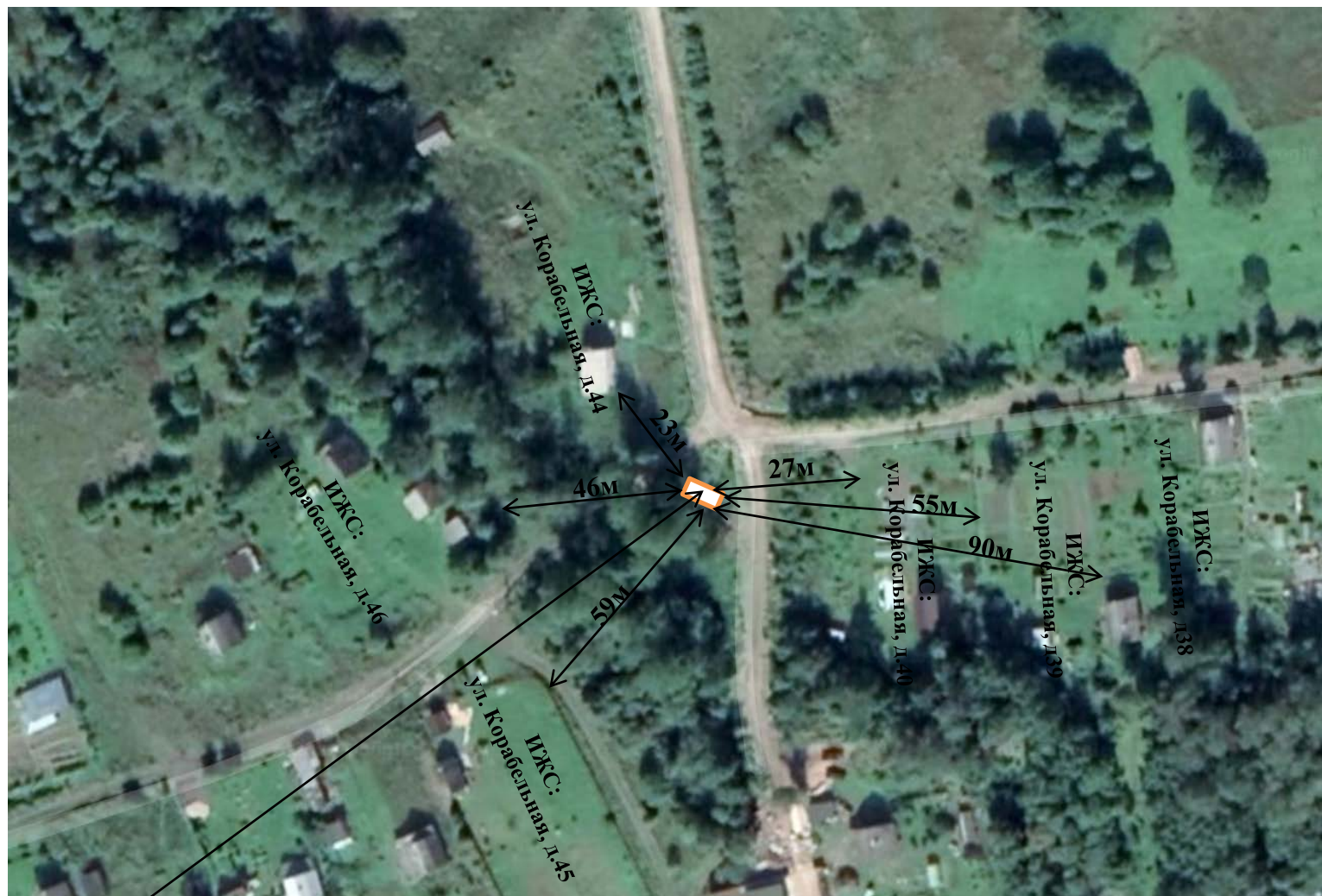

Планируемое место размещения площадки ТКО.



72. Ленинградская область,  
Подпорожское ГП,  
д. Хевроньино, 60.959726, 34.325983  
(планируется)  
Площадь: 36 м<sup>2</sup>  
Покрытие: бетон  
Ограждение: четырехстороннее с  
крышей и воротами, высота –  
2,5м  
Количество контейнеров: 4  
Тип контейнеров: наземный  
полиэтиленовый  
Объем 1-го контейнера: 0,77 м<sup>3</sup>  
Наличие отсека под КГО: да  
Подъезд для спецтранспорта:  
имеется  
Расстояние до ближайшего  
нормируемого объекта (МКД,  
ИЖС, детской, спортивной  
площадок): 64 м  
Собственник: Администрация  
МО «Подпорожский  
муниципальный район»  
Организация, осуществляющая  
вывоз ТКО и КГО:  
Акционерное общество  
«Управляющая компания по  
обращению с отходами в  
Ленинградской области»

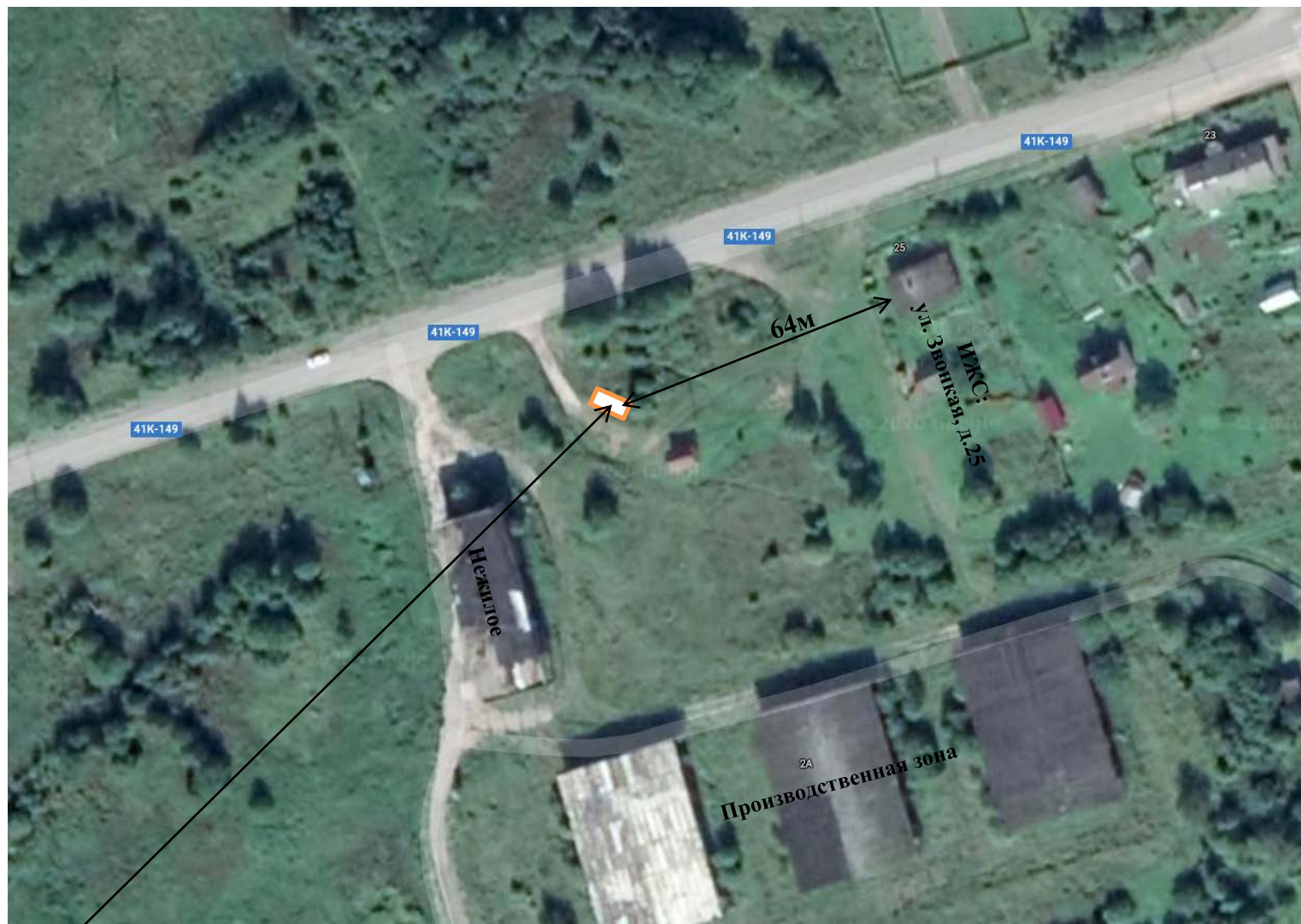

Планируемое место размещения площадки ТКО.

73. Ленинградская область,  
Подпорожское ГП,  
д. Хевроньино, 60.967627, 34.349931  
(планируется)  
Площадь: 36 м<sup>2</sup>  
Покрытие: бетон  
Ограждение: четырехстороннее с  
крышей и воротами, высота –  
2,5м  
Количество контейнеров: 4  
Тип контейнеров: наземный  
полиэтиленовый  
Объем 1-го контейнера: 0,77 м<sup>3</sup>  
Наличие отсека под КГО: да  
Подъезд для спецтранспорта:  
имеется  
Расстояние до ближайшего  
нормируемого объекта (МКД,  
ИЖС, детской, спортивной  
площадок): 43 м  
Собственник: Администрация  
МО «Подпорожский  
муниципальный район»  
Организация, осуществляющая  
вывоз ТКО и КГО:  
Акционерное общество  
«Управляющая компания по  
обращению с отходами в  
Ленинградской области»



Планируемое место размещения площадки ТКО.

74. Ленинградская область,  
Подпорожское ГП,  
д. Пидьма, 60.974637, 34.666577  
(планируется)  
Площадь: 36 м<sup>2</sup>  
Покрытие: бетон  
Ограждение: четырехстороннее с  
крышей и воротами, высота –  
2,5м  
Количество контейнеров: 4  
Тип контейнеров: наземный  
полиэтиленовый  
Объем 1-го контейнера: 0,77 м<sup>3</sup>  
Наличие отсека под КГО: да  
Подъезд для спецтранспорта:  
имеется  
Расстояние до ближайшего  
нормируемого объекта (МКД,  
ИЖС, детской, спортивной  
площадок): 38 м  
Собственник: Администрация  
МО «Подпорожский  
муниципальный район»  
Организация, осуществляющая  
вывоз ТКО и КГО:  
Акционерное общество  
«Управляющая компания по  
обращению с отходами в  
Ленинградской области»



Планируемое место размещения площадки ТКО.

75. Ленинградская область,  
Подпорожское ГП,  
д. Пидьма, 60.983026, 34.670098  
(планируется)  
Площадь: 36 м<sup>2</sup>  
Покрытие: бетон  
Ограждение: четырехстороннее с  
крышей и воротами, высота –  
2,5м  
Количество контейнеров: 4  
Тип контейнеров: наземный  
полиэтиленовый  
Объем 1-го контейнера: 0,77 м<sup>3</sup>  
Наличие отсека под КГО: да  
Подъезд для спецтранспорта:  
имеется  
Расстояние до ближайшего  
нормируемого объекта (МКД, ЗУ  
под ИЖС, детской, спортивной  
площадок): 44 м  
Собственник: Администрация  
МО «Подпорожский  
муниципальный район»  
Организация, осуществляющая  
вывоз ТКО и КГО:  
Акционерное общество  
«Управляющая компания по  
обращению с отходами в  
Ленинградской области»



Планируемое место размещения площадки ТКО.

76. Ленинградская область,  
Подпорожское ГП,  
п. Токари, 61.095225, 34.390072  
(планируется)  
Площадь: 36 м<sup>2</sup>  
Покрытие: бетон  
Ограждение: четырехстороннее с  
крышей и воротами, высота –  
2,5м  
Количество контейнеров: 4  
Тип контейнеров: наземный  
полиэтиленовый  
Объем 1-го контейнера: 0,77 м<sup>3</sup>  
Наличие отсека под КГО: да  
Подъезд для спецтранспорта:  
имеется  
Расстояние до ближайшего  
нормируемого объекта (МКД,  
ИЖС, детской, спортивной  
площадок): 52 м  
Собственник: Администрация  
МО «Подпорожский  
муниципальный район»  
Организация, осуществляющая  
вывоз ТКО и КГО:  
Акционерное общество  
«Управляющая компания по  
обращению с отходами в  
Ленинградской области»



Планируемое место размещения площадки ТКО.

77. Ленинградская область,  
Подпорожское ГП,  
п. Токари, 61.100838, 34.391812  
(планируется)  
Площадь: 36 м<sup>2</sup>  
Покрытие: бетон  
Ограждение: четырехстороннее с  
крышей и воротами, высота –  
2,5м  
Количество контейнеров: 4  
Тип контейнеров: наземный  
полиэтиленовый  
Объем 1-го контейнера: 0,77 м<sup>3</sup>  
Наличие отсека под КГО: да  
Подъезд для спецтранспорта:  
имеется  
Расстояние до ближайшего  
нормируемого объекта (МКД,  
ИЖС, детской, спортивной  
площадок): 44 м  
Собственник: Администрация  
МО «Подпорожский  
муниципальный район»  
Организация, осуществляющая  
вывоз ТКО и КГО:  
Акционерное общество  
«Управляющая компания по  
обращению с отходами в  
Ленинградской области»



Планируемое место размещения площадки ТКО.

78. Ленинградская область,  
Подпорожское ГП,  
д. Плотично, 60.974275, 34.763129  
(планируется)  
Площадь: 36 м<sup>2</sup>  
Покрытие: бетон  
Ограждение: четырехстороннее с  
крышей и воротами, высота –  
2,5м  
Количество контейнеров: 4  
Тип контейнеров: наземный  
полиэтиленовый  
Объем 1-го контейнера: 0,77 м<sup>3</sup>  
Наличие отсека под КГО: да  
Подъезд для спецтранспорта:  
имеется  
Расстояние до ближайшего  
нормируемого объекта (МКД,  
ИЖС, детской, спортивной  
площадок): 50 м  
Собственник: Администрация  
МО «Подпорожский  
муниципальный район»  
Организация, осуществляющая  
вывоз ТКО и КГО:  
Акционерное общество  
«Управляющая компания по  
обращению с отходами в  
Ленинградской области»

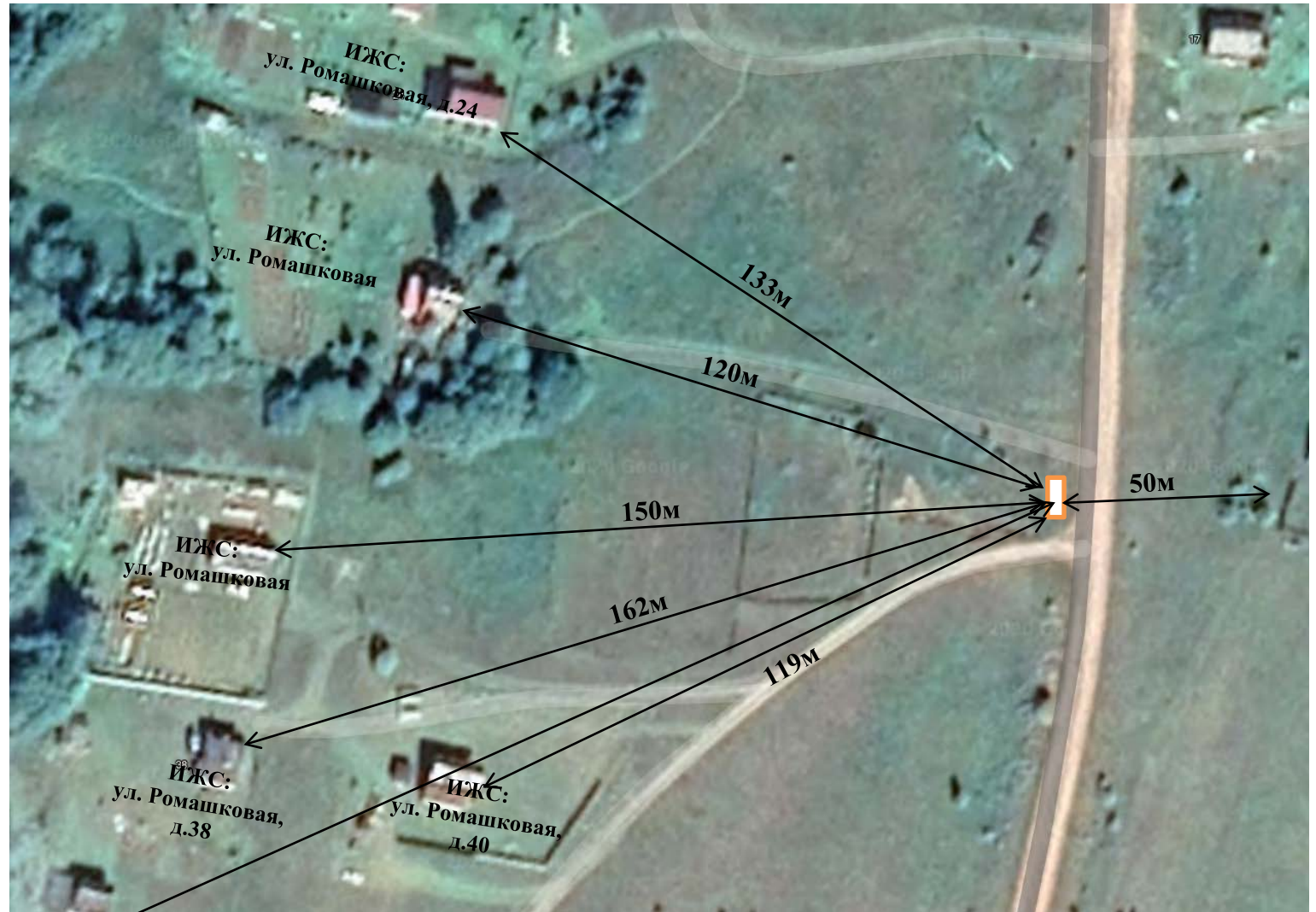

Планируемое место размещения площадки ТКО.

79. Ленинградская область,  
Подпорожское ГП,  
д. Плотично, 60.976999, 34.763200  
(планируется)  
Площадь: 36 м<sup>2</sup>  
Покрытие: бетон  
Ограждение: четырехстороннее с  
крышей и воротами, высота –  
2,5м  
Количество контейнеров: 4  
Тип контейнеров: наземный  
полиэтиленовый  
Объем 1-го контейнера: 0,77 м<sup>3</sup>  
Наличие отсека под КГО: да  
Подъезд для спецтранспорта:  
имеется  
Расстояние до ближайшего  
нормируемого объекта (МКД,  
ИЖС, детской, спортивной  
площадок): 49 м  
Собственник: Администрация  
МО «Подпорожский  
муниципальный район»  
Организация, осуществляющая  
вывоз ТКО и КГО:  
Акционерное общество  
«Управляющая компания по  
обращению с отходами в  
Ленинградской области»

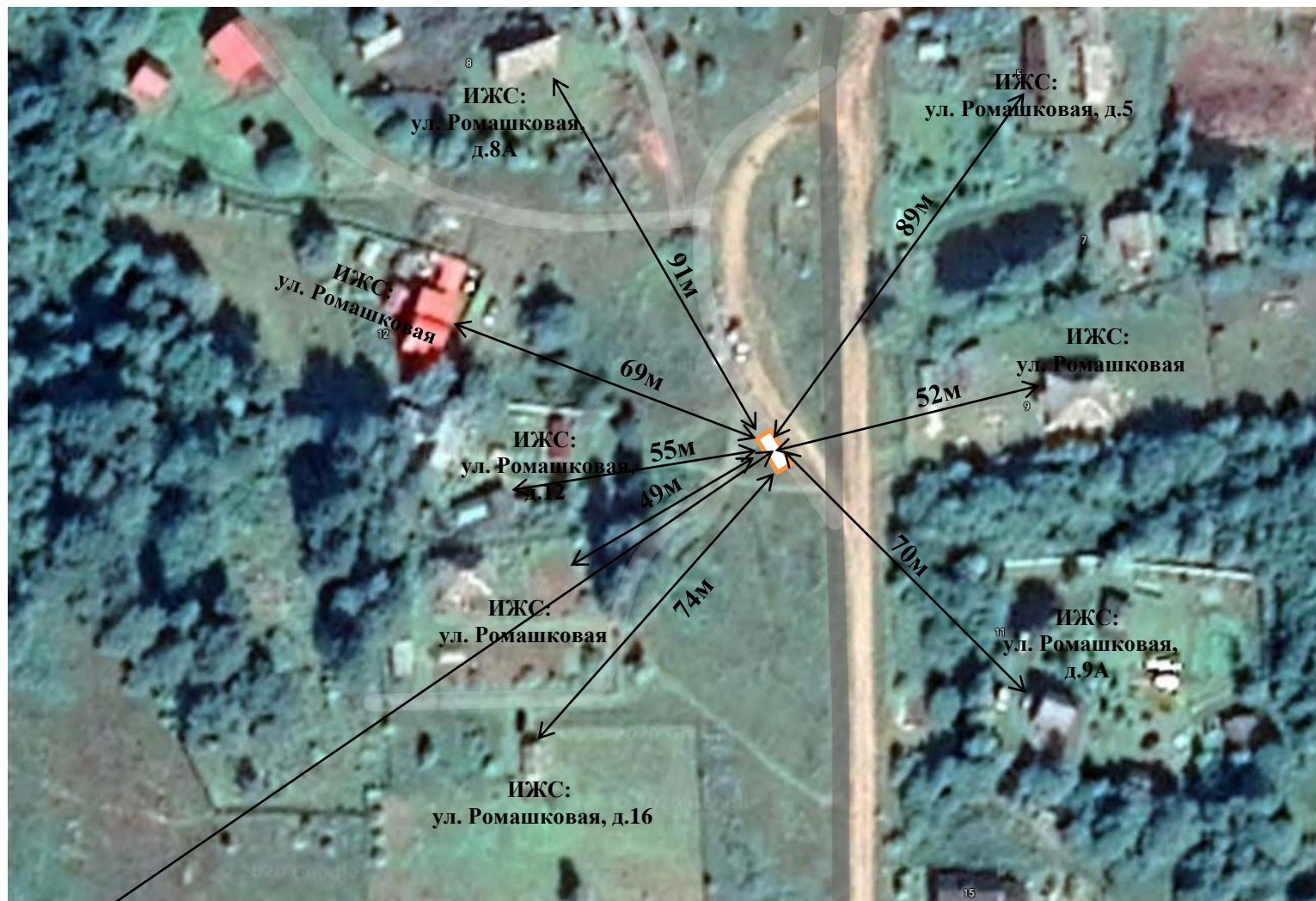

Планируемое место размещения площадки ТКО.



80. Ленинградская область,  
Подпорожское ГП,  
д. Пертозеро, 60.903277, 34.604006  
(планируется)  
Площадь: 36 м<sup>2</sup>  
Покрытие: бетон  
Ограждение: четырехстороннее с  
крышей и воротами, высота –  
2,5м  
Количество контейнеров: 4  
Тип контейнеров: наземный  
полиэтиленовый  
Объем 1-го контейнера: 0,77 м<sup>3</sup>  
Наличие отсека под КГО: да  
Подъезд для спецтранспорта:  
имеется  
Расстояние до ближайшего  
нормируемого объекта (МКД,  
ИЖС, детской, спортивной  
площадок): 61 м  
Собственник: Администрация  
МО «Подпорожский  
муниципальный район»  
Организация, осуществляющая  
вывоз ТКО и КГО:  
Акционерное общество  
«Управляющая компания по  
обращению с отходами в  
Ленинградской области»

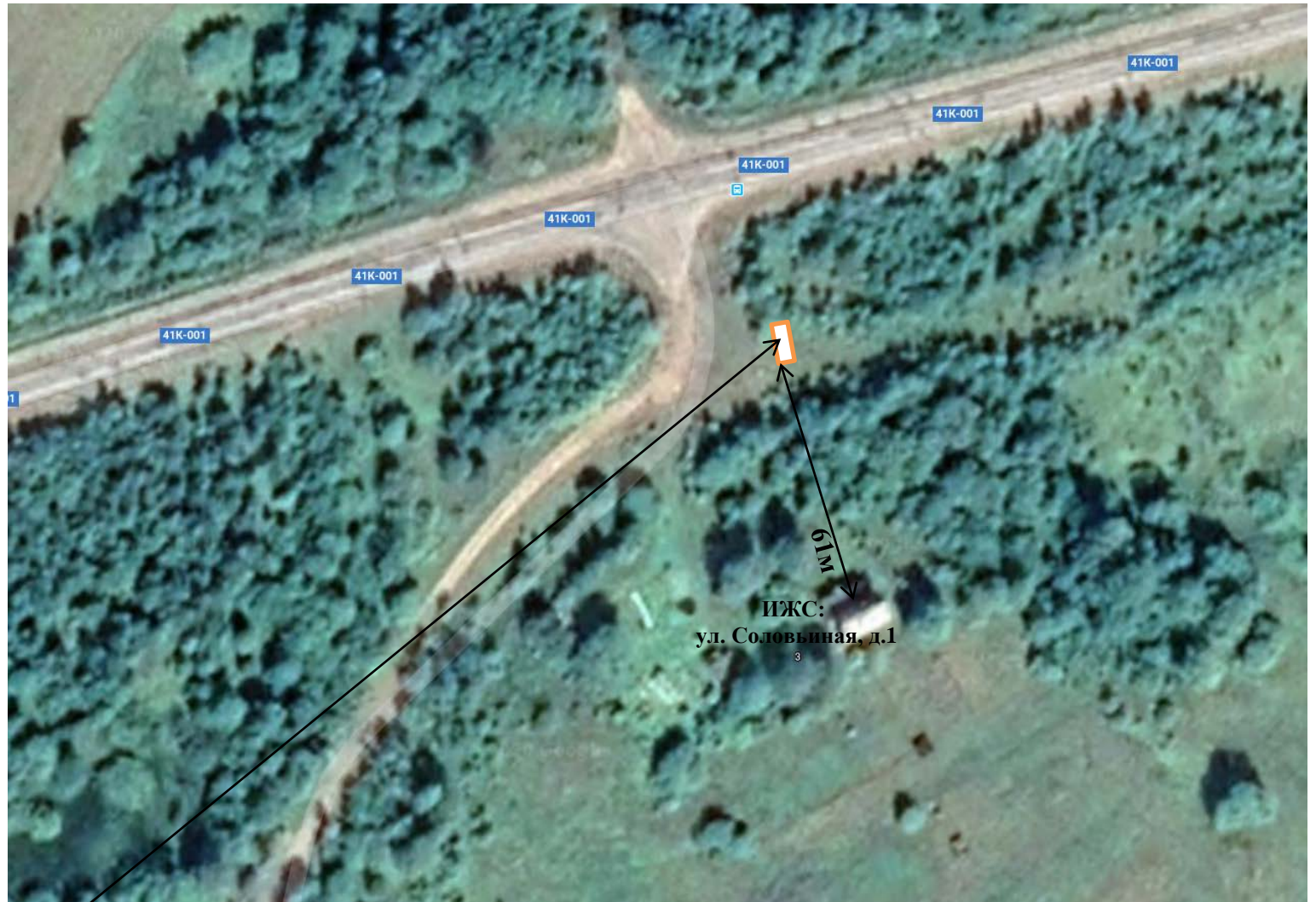

Планируемое место размещения площадки ТКО.

81. Ленинградская область,  
Подпорожское ГП,  
д. Гоморовичи, 60.899423, 34.733272  
(планируется)  
Площадь: 36 м<sup>2</sup>  
Покрытие: бетон  
Ограждение: четырехстороннее с  
крышей и воротами, высота –  
2,5м  
Количество контейнеров: 4  
Тип контейнеров: наземный  
полиэтиленовый  
Объем 1-го контейнера: 0,77 м<sup>3</sup>  
Наличие отсека под КГО: да  
Подъезд для спецтранспорта:  
имеется  
Расстояние до ближайшего  
нормируемого объекта (МКД,  
ИЖС, детской, спортивной  
площадок): 68 м  
Собственник: Администрация  
МО «Подпорожский  
муниципальный район»  
Организация, осуществляющая  
вывоз ТКО и КГО:  
Акционерное общество  
«Управляющая компания по  
обращению с отходами в  
Ленинградской области»



Планируемое место размещения площадки ТКО.

82. Ленинградская область,  
Подпорожское ГП,  
д. Посад, 61.079210, 34.498265,  
(планируется)  
Площадь: 36 м<sup>2</sup>  
Покрытие: бетон  
Ограждение: **четырёхстороннее с  
крышей и воротами, высота –  
2,5м**  
Количество контейнеров: 4  
Тип контейнеров: **наземный  
полиэтиленовый**  
Объем 1-го контейнера: 0,77 м<sup>3</sup>  
Наличие отсека под КГО: да  
Подъезд для спецтранспорта:  
**имеется**  
Расстояние до ближайшего  
нормируемого объекта (МКД,  
**ИЖС**, детской, спортивной  
площадок): 52 м  
Собственник: **Администрация  
МО «Подпорожский  
муниципальный район»**  
Организация, осуществляющая  
вывоз ТКО и КГО:  
**Акционерное общество  
«Управляющая компания по  
обращению с отходами в  
Ленинградской области»**

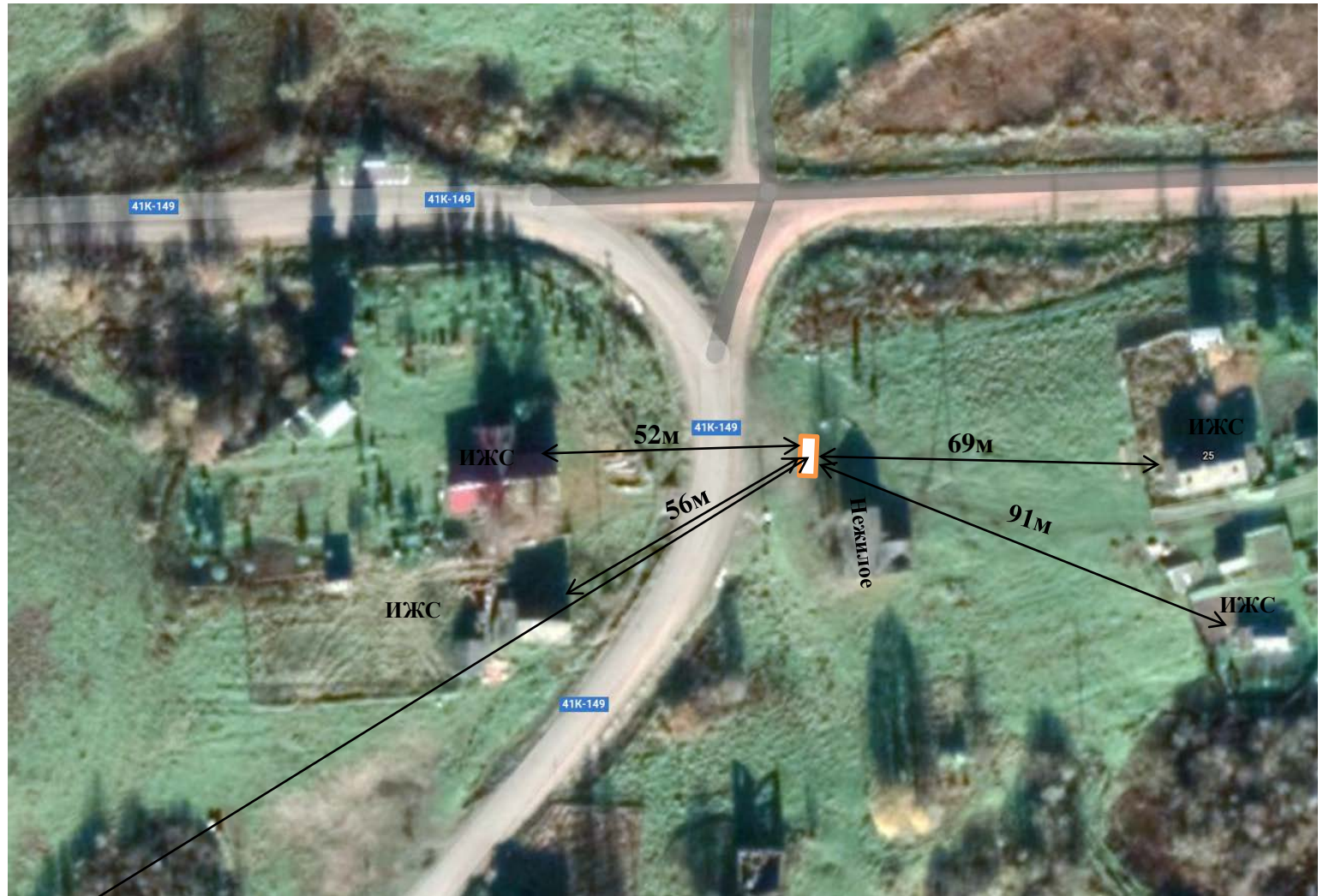

**Планируемое** место размещения площадки ТКО.

83. Ленинградская область,  
Подпорожское ГП,  
д. Волнаволок, 61.059721, 34.476107  
(планируется)  
Площадь: 36 м<sup>2</sup>  
Покрытие: бетон  
Ограждение: четырехстороннее с  
крышей и воротами, высота –  
2,5м  
Количество контейнеров: 4  
Тип контейнеров: наземный  
полиэтиленовый  
Объем 1-го контейнера: 0,77 м<sup>3</sup>  
Наличие отсека под КГО: да  
Подъезд для спецтранспорта:  
имеется  
Расстояние до ближайшего  
нормируемого объекта (МКД,  
ИЖС, детской, спортивной  
площадок): 21 м  
Собственник: Администрация  
МО «Подпорожский  
муниципальный район»  
Организация, осуществляющая  
вывоз ТКО и КГО:  
Акционерное общество  
«Управляющая компания по  
обращению с отходами в  
Ленинградской области»

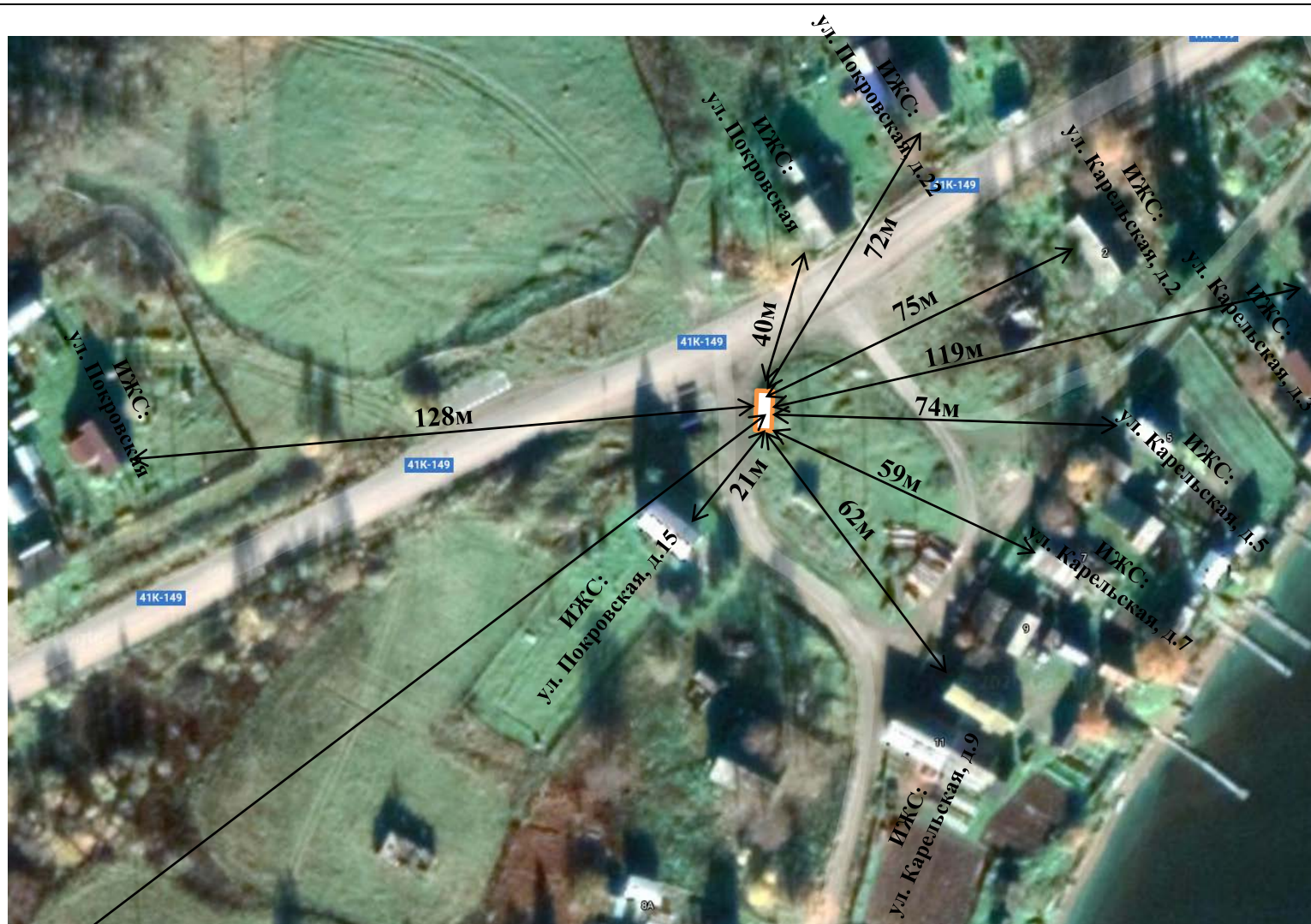

Планируемое место размещения площадки ТКО.

84. Ленинградская область,  
Подпорожское ГП,  
д. Волнаволок, ур. Шангостров,  
61.027235, 34.536560 (планируется)  
Площадь: 34 м<sup>2</sup>  
Покрытие: бетон  
Ограждение: четырехстороннее с  
крышей и воротами, высота –  
2,5м  
Количество контейнеров: 4  
Тип контейнеров: наземный  
полиэтиленовый  
Объем 1-го контейнера: 0,77 м<sup>3</sup>  
Наличие отсека под КГО: да  
Подъезд для спецтранспорта:  
имеется  
Расстояние до ближайшего  
нормируемого объекта (МКД,  
ИЖС, детской, спортивной  
площадок): 35 м  
Собственник: Администрация  
МО «Подпорожский  
муниципальный район»  
Организация, осуществляющая  
вывоз ТКО и КГО:  
Акционерное общество  
«Управляющая компания по  
обращению с отходами в  
Ленинградской области»



Планируемое место размещения площадки ТКО.

85. Ленинградская область,  
Подпорожское ГП,  
д. Волнаволок, ур. Пелдожи,  
61.024780, 34.491552  
(планируется)  
Площадь: 36 м<sup>2</sup>  
Покрытие: бетон  
Ограждение: четырехстороннее с  
крышей и воротами, высота –  
2,5м  
Количество контейнеров: 4  
Тип контейнеров: наземный  
полиэтиленовый  
Объем 1-го контейнера: 0,77 м<sup>3</sup>  
Наличие отсека под КГО: да  
Подъезд для спецтранспорта:  
имеется  
Расстояние до ближайшего  
нормируемого объекта (МКД,  
ИЖС, детской, спортивной  
площадок): 36 м  
Собственник: Администрация  
МО «Подпорожский  
муниципальный район»  
Организация, осуществляющая  
вывоз ТКО и КГО:  
Акционерное общество  
«Управляющая компания по  
обращению с отходами в  
Ленинградской области»

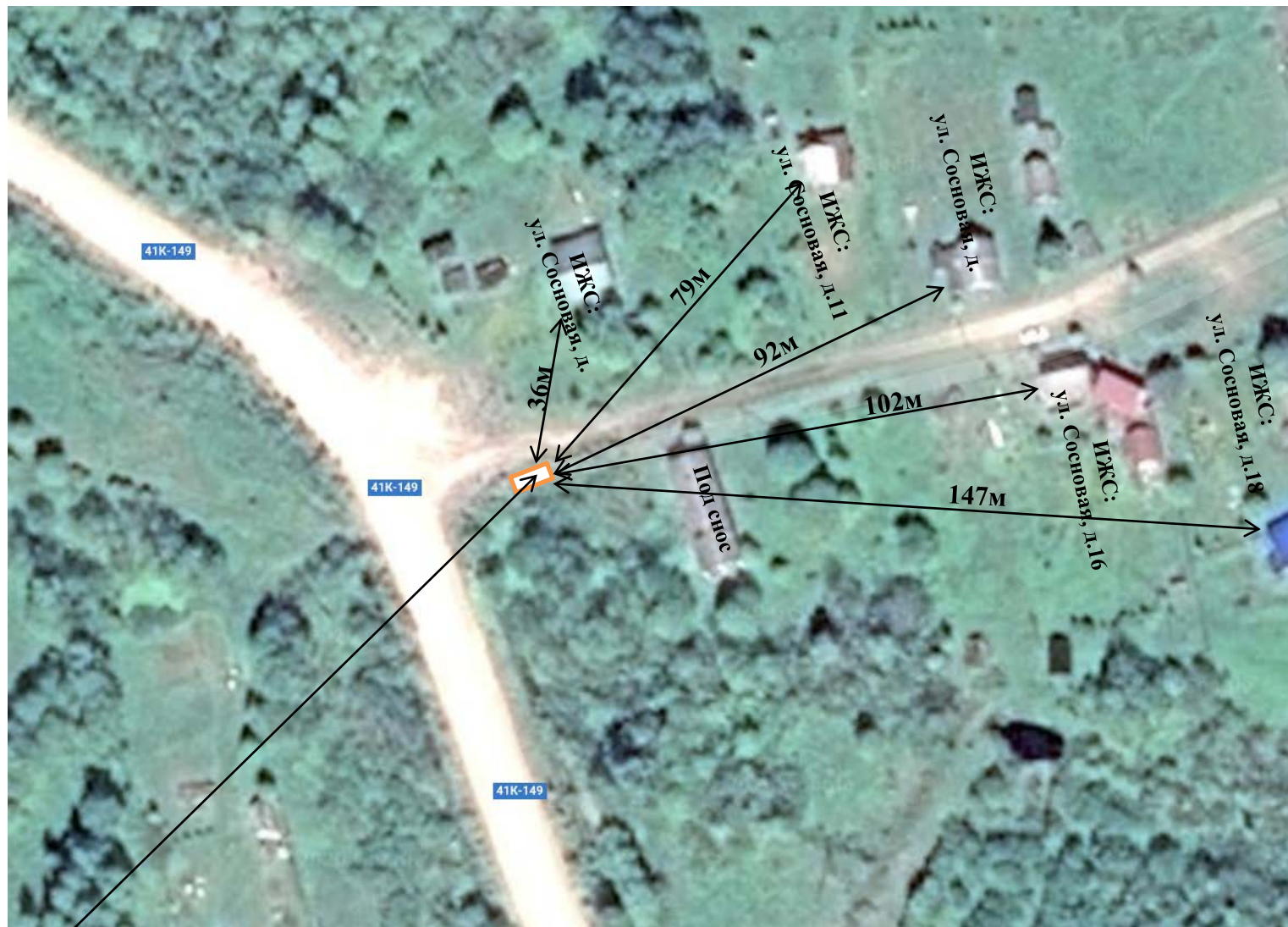

**Планируемое** место размещения площадки ТКО.

86. Ленинградская область,  
Подпорожское ГП,  
с. Шеменичи, 60.878584,  
34.419696 (планируется)  
Площадь: 36 м<sup>2</sup>  
Покрытие: бетон  
Ограждение: четырехстороннее с  
крышей и воротами, высота –  
2,5м  
Количество контейнеров: 4  
Тип контейнеров: наземный  
полиэтиленовый  
Объем 1-го контейнера: 0,77 м<sup>3</sup>  
Наличие отсека под КГО: да  
Подъезд для спецтранспорта:  
имеется  
Расстояние до ближайшего  
нормируемого объекта (МКД,  
ИЖС, детской, спортивной  
площадок): 29 м  
Собственник: Администрация  
МО «Подпорожский  
муниципальный район»  
Организация, осуществляющая  
вывоз ТКО и КГО:  
Акционерное общество  
«Управляющая компания по  
обращению с отходами в  
Ленинградской области»



Планируемое место размещения площадки ТКО.

87. Ленинградская область,  
Подпорожское ГП,  
с. Шеменичи, 60.875480,  
34.415757 (планируется)  
Площадь: 36 м<sup>2</sup>  
Покрытие: бетон  
Ограждение: четырехстороннее с  
крышей и воротами, высота –  
2,5м  
Количество контейнеров: 4  
Тип контейнеров: наземный  
полиэтиленовый  
Объем 1-го контейнера: 0,77 м<sup>3</sup>  
Наличие отсека под КГО: да  
Подъезд для спецтранспорта:  
имеется  
Расстояние до ближайшего  
нормируемого объекта (МКД,  
ИЖС, детской, спортивной  
площадок): 102 м  
Собственник: Администрация  
МО «Подпорожский  
муниципальный район»  
Организация, осуществляющая  
вывоз ТКО и КГО:  
Акционерное общество  
«Управляющая компания по  
обращению с отходами в  
Ленинградской области»



Планируемое место размещения площадки ТКО.



88. Ленинградская область,  
Подпорожское ГП,  
с. Кезоручей, 60.925073, 34.037998  
(планируется)

Площадь: 36 м<sup>2</sup>

Покрытие: бетон

Ограждение: четырехстороннее с  
крышей и воротами, высота –  
2,5м

Количество контейнеров: 4

Тип контейнеров: наземный  
полиэтиленовый

Объем 1-го контейнера: 0,77 м<sup>3</sup>

Наличие отсека под КГО: да

Подъезд для спецтранспорта:  
имеется

Расстояние до ближайшего  
нормируемого объекта (МКД,  
ИЖС, детской, спортивной  
площадок): 49 м

Собственник: Администрация  
МО «Подпорожский  
муниципальный район»

Организация, осуществляющая  
вывоз ТКО и КГО:

Акционерное общество  
«Управляющая компания по  
обращению с отходами в  
Ленинградской области»



Планируемое место размещения площадки ТКО.

89. Ленинградская область,  
г. Подпорожье,  
ул. Октябрат, д.8, 60.909440,  
34.160904

Площадь: 9 м<sup>2</sup>

Покрытие: асфальтобетон

Ограждение: трехстороннее

Количество контейнеров: 1

Тип контейнеров: наземный

полиэтиленовый с крышкой

Объем 1-го контейнера: 1,1 м<sup>3</sup>

Наличие отсека под КГО: нет

Подъезд для спецтранспорта:

имеется

Расстояние до ближайшего  
нормируемого объекта (МКД,  
ИЖС, детской, спортивной  
площадок): 66 м

Собственник: Акционерное  
общество «Тандер»

Организация, осуществляющая  
вывоз ТКО и КГО:

Акционерное общество  
«Управляющая компания по  
обращению с отходами в  
Ленинградской области»

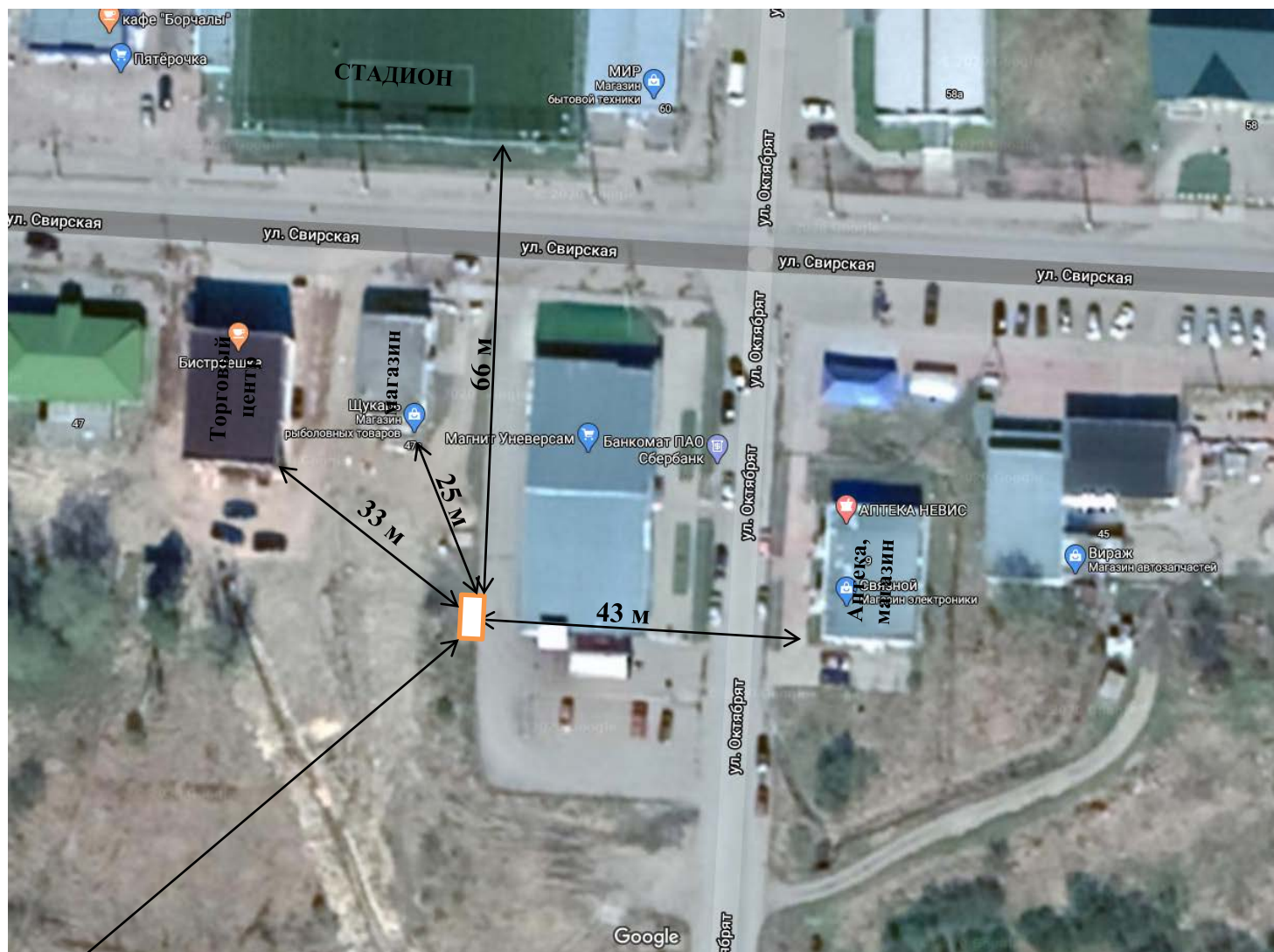

Место размещения площадки ТКО.

90. Ленинградская область,  
г. Подпорожье,  
ул. Энергетиков, Верхне-  
Свирский шлюз, 60.916389,  
34.197389

Площадь: 6 м<sup>2</sup>

Покрытие: бетон

Ограждение: металлопрофиль

Количество контейнеров: 3

Тип контейнеров: наземный  
полиэтиленовый с крышкой

Объем 1-го контейнера: 1,1 м<sup>3</sup>

Наличие отсека под КГО: нет

Подъезд для спецтранспорта:

**имеется**

Расстояние до ближайшего  
нормируемого объекта  
нормируемого объекта (МКД,  
ИЖС, детской, спортивной  
площадок) нормируемые объекты  
отсутствуют,

от здания офиса 44 м

Собственник: ФБУ

«Администрация «Волго-Балт»  
(СРГСис)

Организация, осуществляющая  
вывоз ТКО и КГО:

Акционерное общество  
«Управляющая компания по  
обращению с отходами в  
Ленинградской области»



Место размещения площадки ТКО.

91. Ленинградская область,  
г. Подпорожье,  
ул. Красноармейская, д.11А (м-н  
«Сказка»), 60.906591, 34.173413

Площадь: 5 м<sup>2</sup>

Покрытие: бетон

Ограждение: трехстороннее с  
крышей и калиткой, металл

Количество контейнеров: 1

Тип контейнеров: наземный

полиэтиленовый с крышкой

Объем 1-го контейнера: 1,1 м<sup>3</sup>

Наличие отсека под КГО: нет

Подъезд для спецтранспорта:

**имеется**

Расстояние до ближайшего  
нормируемого объекта (МКД  
(ИЖС, детской, спортивной  
площадок, здания офиса): 26 м (от  
магазина 1 м)

Собственник: **Индивидуальный  
предприниматель Грознова  
Валентина Николаевна**

Организация, осуществляющая  
вывоз ТКО и КГО:

**Акционерное общество  
«Управляющая компания по  
обращению с отходами в  
Ленинградской области»**

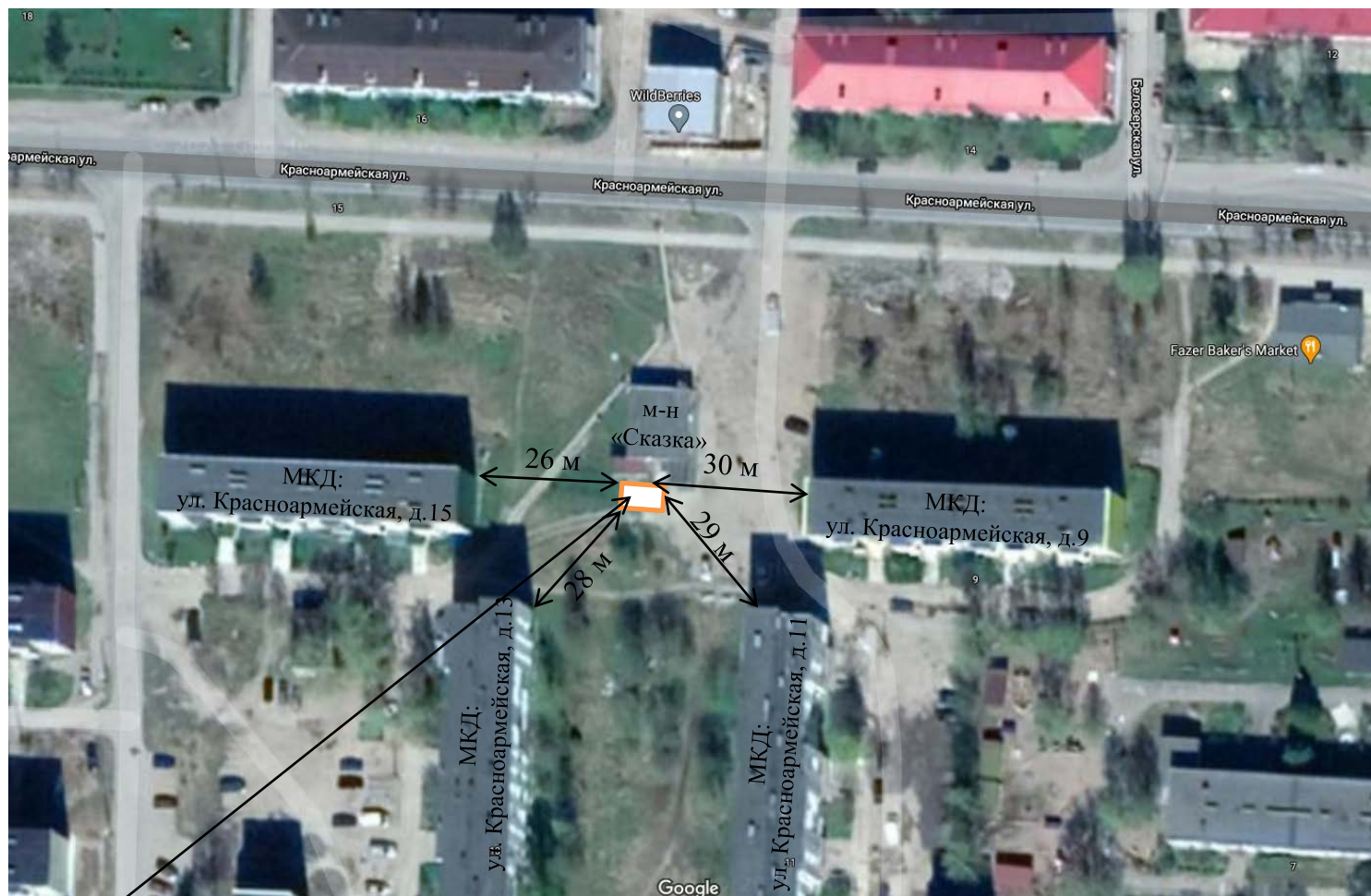

Место размещения площадки ТКО.

92. Ленинградская область,  
г. Подпорожье,  
ул. Свирская, д.82А (АО  
«ЛОЭСК»), 60.911004, 34.151190

Площадь: 9 м<sup>2</sup>

Покрытие: асфальт

Ограждение: трехстороннее,  
металлическая сетка

Количество контейнеров: 1

Тип контейнеров: наземный  
металлический с крышкой

Объем 1-го контейнера: 0,75 м<sup>3</sup>

Наличие отсека под КГО: нет

Подъезд для спецтранспорта:  
имеется

Расстояние до ближайшего  
нормируемого объекта (МКД,  
ИЖС, детской, спортивной  
площадок, здания офиса): 62 м (от  
офиса 26 м)

Собственник: АО «ЛОЭСК-  
Электрические сети Санкт-  
Петербурга и Ленинградской  
области»

Организация, осуществляющая  
вывоз ТКО и КГО:

Акционерное общество  
«Управляющая компания по  
обращению с отходами в  
Ленинградской области»

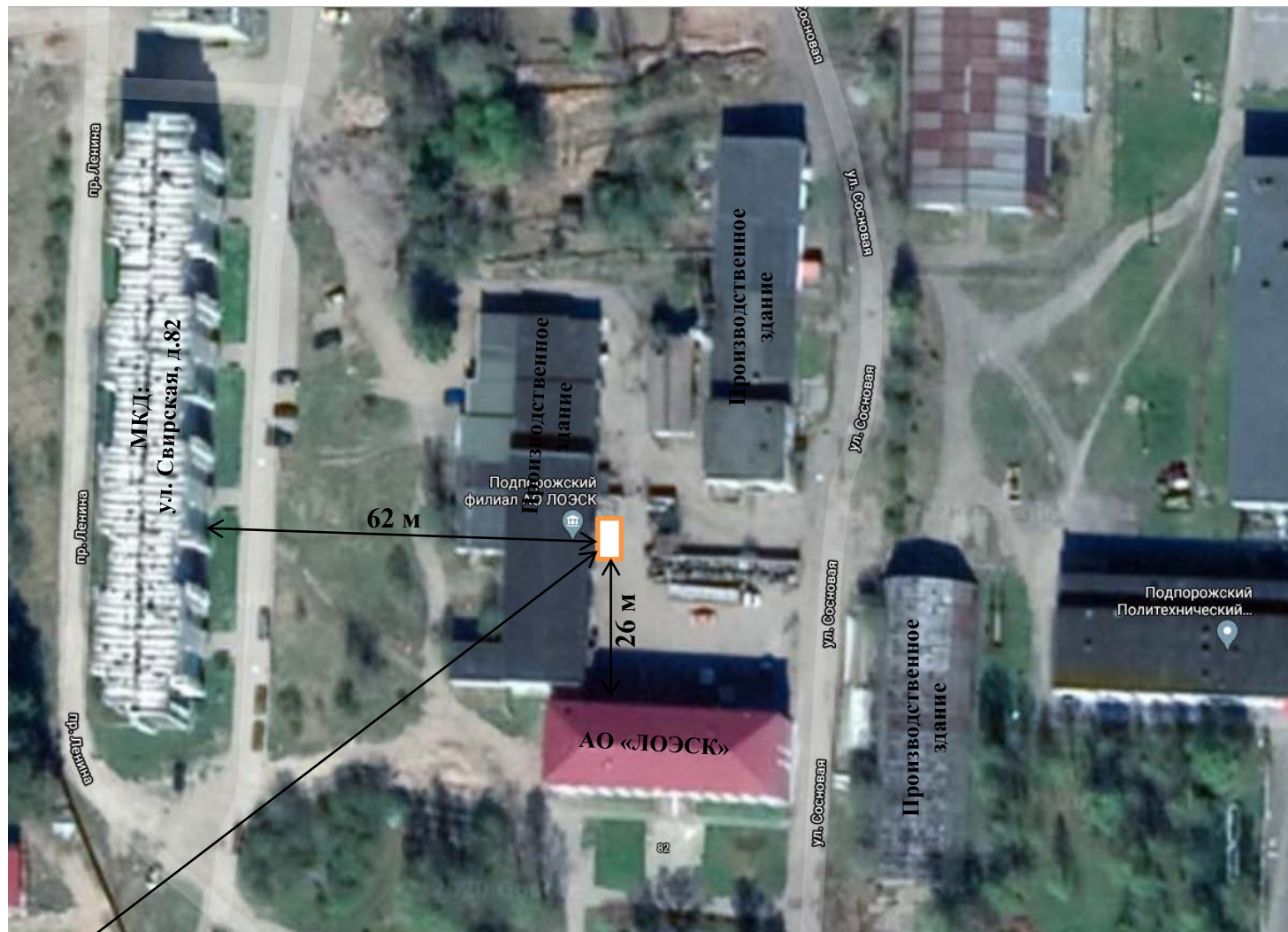

Место размещения площадки ТКО.

93. Ленинградская область,  
г. Подпорожье,  
ул. Погринская, д.2 (м-н  
«Светофор»), 60.920521,  
34.133448  
Площадь: 9 м<sup>2</sup>  
Покрытие: бетон  
Ограждение: трехстороннее,  
сетка рабица  
Количество контейнеров: 1  
Тип контейнеров: наземный  
полиэтиленовый с крышкой  
Объем 1-го контейнера: 1,1 м<sup>3</sup>  
Наличие отсека под КГО: нет  
Подъезд для спецтранспорта:  
имеется  
Расстояние до ближайшего  
нормируемого объекта (МКД,  
ИЖС, детской, спортивной  
площадок, здания офиса): 66 м (от  
магазина 12 м)  
Собственник: Общество с  
ограниченной  
ответственностью  
«Торгсервис78»  
Организация, осуществляющая  
вывоз ТКО и КГО:  
Акционерное общество  
«Управляющая компания по  
обращению с отходами в  
Ленинградской области»



Место размещения площадки ТКО.

94. Ленинградская область,  
г. Подпорожье,  
ул. Свирская, д.45 (МП  
Керкеша А.Т.), 60.909387,  
34.162649  
Площадь: 9 м<sup>2</sup>  
Покрытие: бетон  
Ограждение: трехстороннее,  
металл, высота 2 м  
Количество контейнеров: 1  
Тип контейнеров: наземный  
металлический с крышкой  
Объем 1-го контейнера: 0,75 м<sup>3</sup>  
Наличие отсека под КГО: нет  
Подъезд для спецтранспорта:  
имеется  
Расстояние до ближайшего  
нормируемого объекта (МКД,  
ИЖС, детской, спортивной  
площадок, здания): нормируемые  
объекты отсутствуют,  
до **магазина 21 м**  
Собственник: **Индивидуальный  
предприниматель Керкеша  
Александр Тадеушевич**  
Организация, осуществляющая  
вывоз ТКО и КГО:  
**Акционерное общество  
«Управляющая компания по  
обращению с отходами в  
Ленинградской области»**



Место размещения площадки ТКО.

95. Ленинградская область,  
г. Подпорожье,  
ул. Погринская, д.2 (ИП Ивлев  
Г.С.), 60.921407, 34.131378

Площадь: 9 м<sup>2</sup>

Покрытие: бетон

Ограждение: трехстороннее,  
металл, высота 1,5 м

Количество контейнеров: 1

Тип контейнеров: наземный  
металлический с крышкой

Объем 1-го контейнера: 0,75 м<sup>3</sup>

Наличие отсека под КГО: нет

Подъезд для спецтранспорта:  
**имеется**

Расстояние до ближайшего  
нормируемого объекта (МКД,  
ИЖС, детской, спортивной  
площадок): нормируемые  
объекты отсутствуют,  
до здания **офиса**: 12 м

Собственник: **Индивидуальный  
предприниматель Ивлев  
Георгий Сергеевич**

Организация, осуществляющая  
вывоз ТКО и КГО:

**Акционерное общество  
«Управляющая компания по  
обращению с отходами в  
Ленинградской области»**

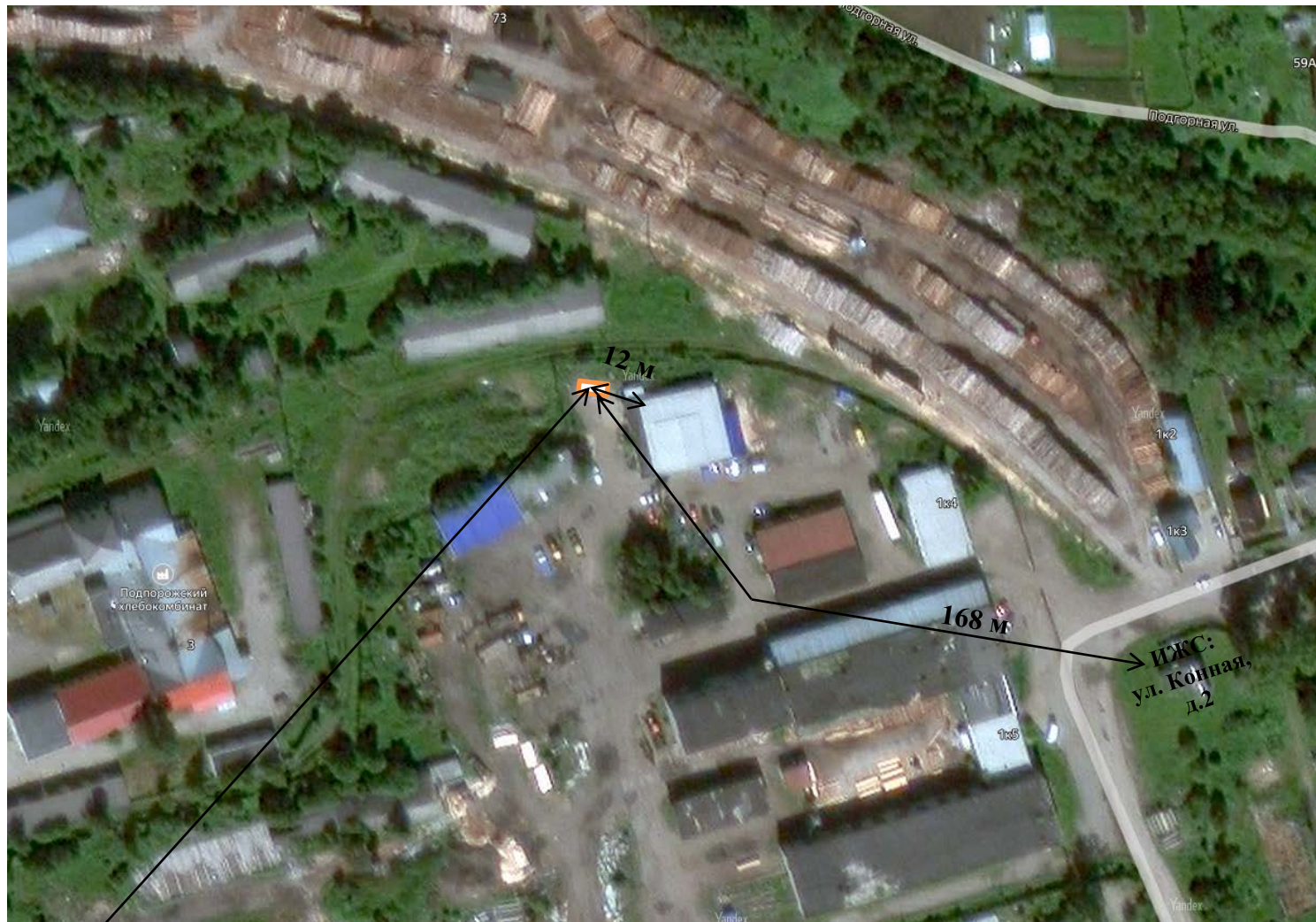

Место размещения площадки ТКО.



96. Ленинградская область,  
г. Подпорожье,  
**пр. Ленина, д.15 (ИП Карпухина  
О.В.), 60.912346, 34.156220**  
Площадь: 4,4 м<sup>2</sup>  
Покрытие: бетон  
Ограждение: **четырёхстороннее,  
металл, высота 2 м**  
Количество контейнеров: 1  
Тип контейнеров: **наземный  
полиэтиленовый с крышкой**  
Объем 1-го контейнера: 120 л  
Наличие отсека под КГО: **нет**  
Подъезд для спецтранспорта:  
**имеется**  
Расстояние до ближайшего  
нормируемого объекта (**МКД,**  
ИЖС, детской, спортивной  
площадок): **40 м** (от магазина -  
4м)  
Собственник:  
**Индивидуальный  
предприниматель Карпухина  
Ольга Викторовна**  
Организация, осуществляющая  
вывоз ТКО и КГО:  
**Акционерное общество  
«Управляющая компания по  
обращению с отходами в  
Ленинградской области»**

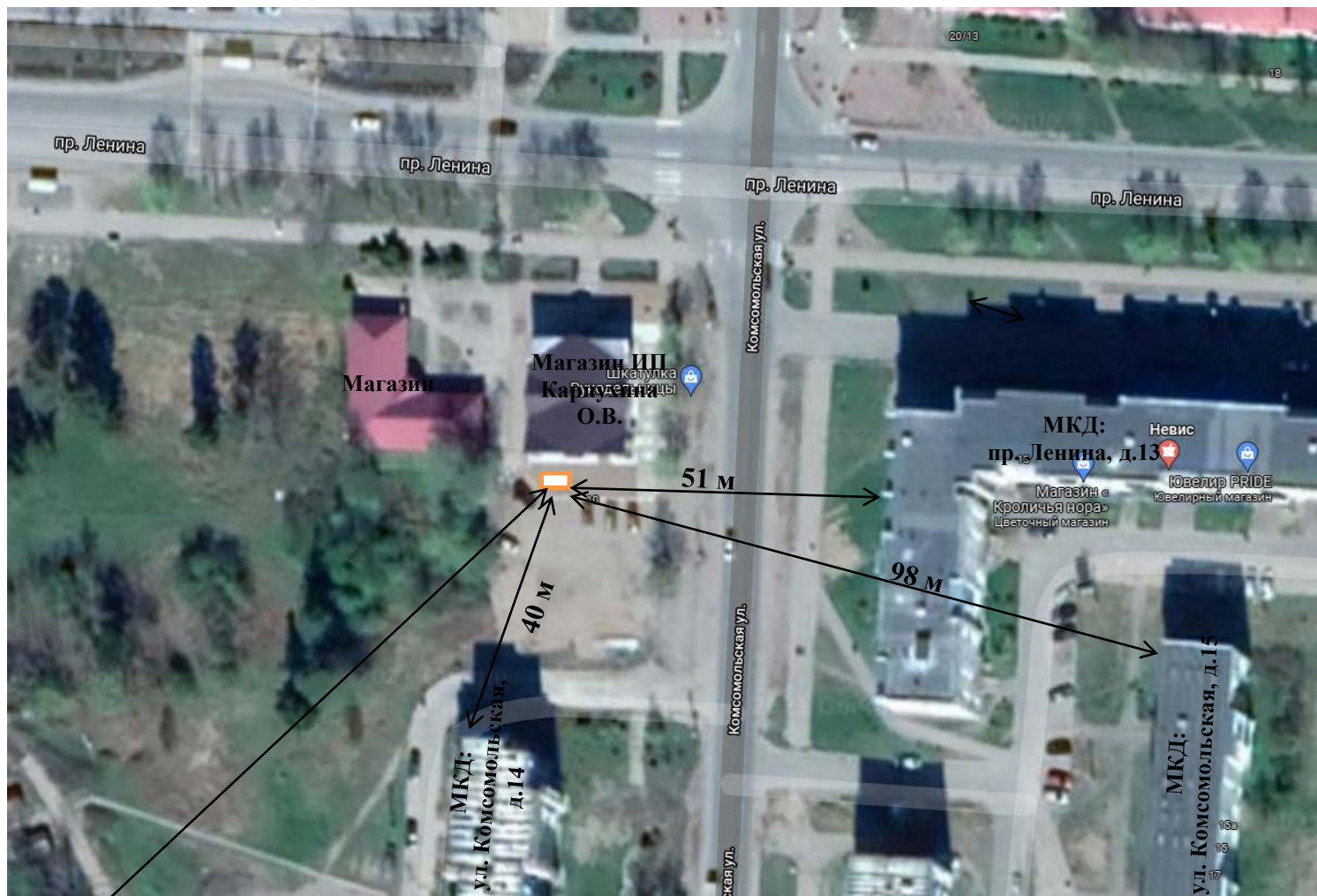

Место размещения площадки ТКО.

97. Ленинградская область,  
г. Подпорожье,  
**пр. Ленина, д.1А («Космос»),**  
**60.911929, 34.170222**

Площадь: 15 м<sup>2</sup>

Покрытие: **бетон**

Ограждение: **трехстороннее,**  
**деревянное**

Количество контейнеров: **1**

Тип контейнеров: **наземный**  
**полиэтиленовый с крышкой**

Объем 1-го контейнера: **0,77 м<sup>3</sup>**

Наличие отсека под КГО: **нет**

Подъезд для спецтранспорта:  
**имеется**

Расстояние до ближайшего  
нормируемого объекта (**МКД,**  
**ИЖС, детской, спортивной**  
**площадок, здания офиса): 54 м** (от  
офиса 18 м)

Собственник: **Общество с**  
**ограниченной**

**ответственностью «РЕГИОН»**

Организация, осуществляющая  
вывоз ТКО и КГО:

**Акционерное общество**

**«Управляющая компания по**  
**обращению с отходами в**  
**Ленинградской области»**



Место размещения площадки ТКО.

98. Ленинградская область,  
г. Подпорожье,  
**пр. Ленина, д.24 (ИП Салтыков  
В.С.), 60.913839, 34.153527**  
Площадь: 4,4 м<sup>2</sup>  
Покрытие: бетон  
Ограждение: трехстороннее,  
металл  
Количество контейнеров: 1  
Тип контейнеров: наземный  
полиэтиленовый с крышкой  
Объем 1-го контейнера: 120 л  
Наличие отсека под КГО: нет  
Подъезд для спецтранспорта:  
имеется  
Расстояние до ближайшего  
нормируемого объекта (МКД,  
ИЖС, детской, спортивной  
площадки, здания офиса): 40 м  
Собственник: **Индивидуальный  
предприниматель Салтыков  
Виктор Сергеевич**  
Организация, осуществляющая  
вывоз ТКО и КГО:  
**Акционерное общество  
«Управляющая компания по  
обращению с отходами в  
Ленинградской области»**



Место размещения площадки ТКО.

99. Ленинградская область,  
г. Подпорожье,  
ул. Энергетиков, д.3, (Каскад  
Ладожских ГЭС филиала  
«Невский» ПАО «ТГК-1»),  
**60.914562, 34.190144**

Площадь: **12 м<sup>2</sup>**

Покрытие: **бетон**

Ограждение: **трехстороннее,  
металл (профлисты),  
высота 2,5 м**

Количество контейнеров: **2**

Тип контейнеров: **наземный**

**полиэтиленовый с крышкой**

Объем 1-го контейнера: **1,1 м<sup>3</sup>**

Наличие отсека под КГО: **нет**

Подъезд для спецтранспорта:  
**имеется**

Расстояние до ближайшего  
нормируемого объекта (МКД,  
ИЖС, детской, спортивной  
площадок: **нормируемые  
объекты отсутствуют**

до подведомственного здания:  
**15м**

Собственник: **Каскад Ладожских  
ГЭС филиала «Невский» ПАО  
«ТГК-1»**

Организация, осуществляющая  
вывоз ТКО и КГО:

**Акционерное общество  
«Управляющая компания по  
обращению с отходами в  
Ленинградской области»**

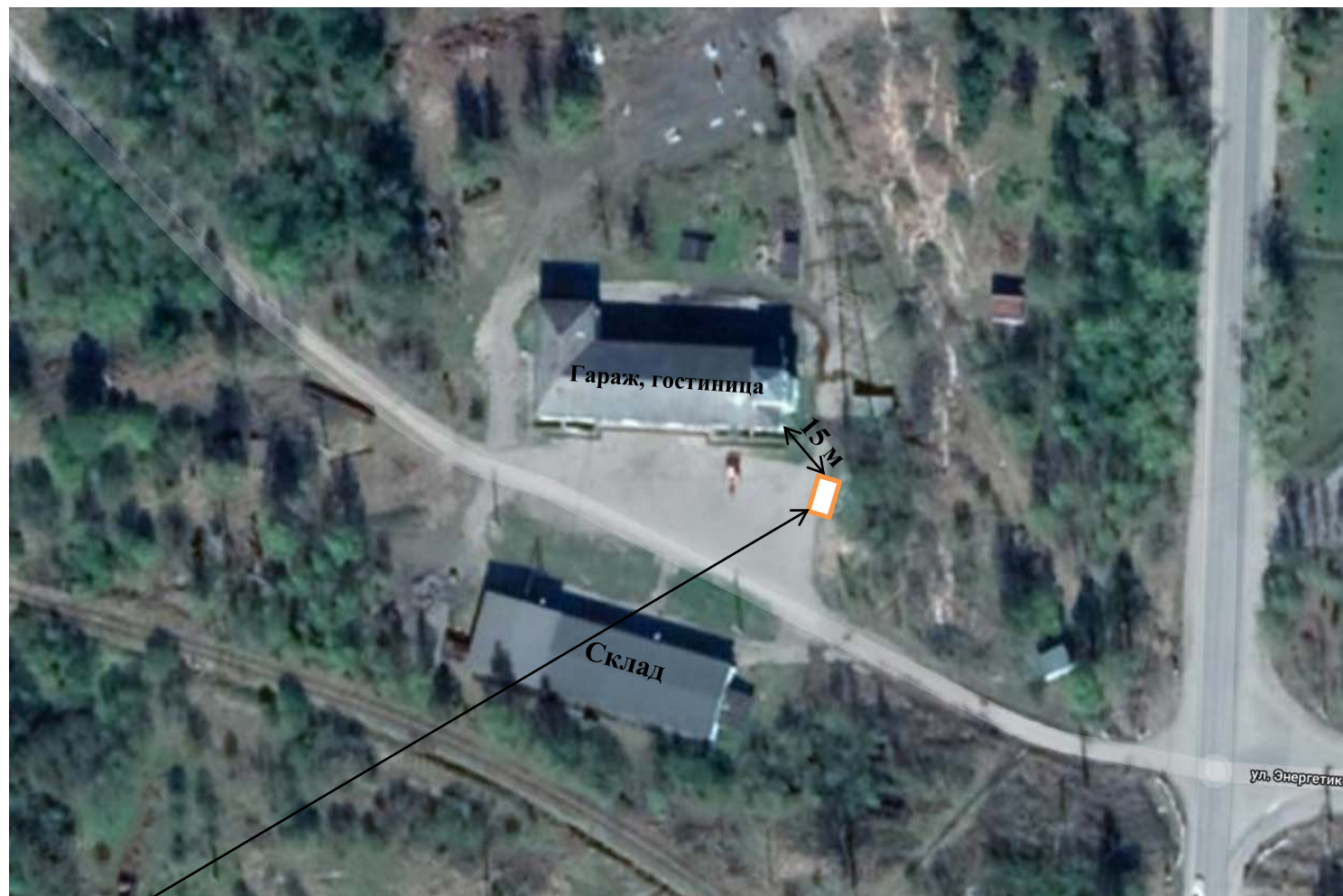

Место размещения площадки ТКО.

100. Ленинградская область,  
г. Подпорожье,  
ул. Свирская, д.60  
(ООО «Технотрейд-Вель»),  
60.910442, 34.162105  
Площадь: 9 м<sup>2</sup>  
Покрытие: асфальт  
Ограждение: трехстороннее,  
металл, высота 1,2 м  
Количество контейнеров: 1  
Тип контейнеров: наземный  
полиэтиленовый с крышкой  
Объем 1-го контейнера: 0,77 м<sup>3</sup>  
Наличие отсека под КГО: нет  
Подъезд для спецтранспорта:  
имеется  
Расстояние до ближайшего  
нормируемого объекта (МКД,  
ИЖС, детской, спортивной  
площадки, здания): 50 м  
Собственник: Общество с  
ограниченной  
ответственностью «Технотрейд-  
Вель»  
Организация, осуществляющая  
вывоз ТКО и КГО:  
Акционерное общество  
«Управляющая компания по  
обращению с отходами в  
Ленинградской области»



Место размещения площадки ТКО.

101. Ленинградская область,  
г. Подпорожье,  
ул. Свирская, д.56А (ИП  
Емельков А.А.), 60.910041,  
34.164380

Площадь: 9,5 м<sup>2</sup>

Покрытие: бетон

Ограждение: четырехстороннее,  
металл

Количество контейнеров: 1

Тип контейнеров: наземный  
металлический с крышкой

Объем 1-го контейнера: 0,75 м<sup>3</sup>

Наличие отсека под КГО: нет

Подъезд для спецтранспорта:  
имеется

Расстояние до ближайшего  
нормируемого объекта (МКД,  
ИЖС, детской, спортивной  
площадок): **нормируемые  
объекты отсутствуют**

От здания магазина: 4 м

Собственник: **Индивидуальный  
предприниматель Емельков  
Алексей Аркадьевич**

Организация, осуществляющая  
вывоз ТКО и КГО:

**Акционерное общество  
«Управляющая компания по  
обращению с отходами в  
Ленинградской области»**

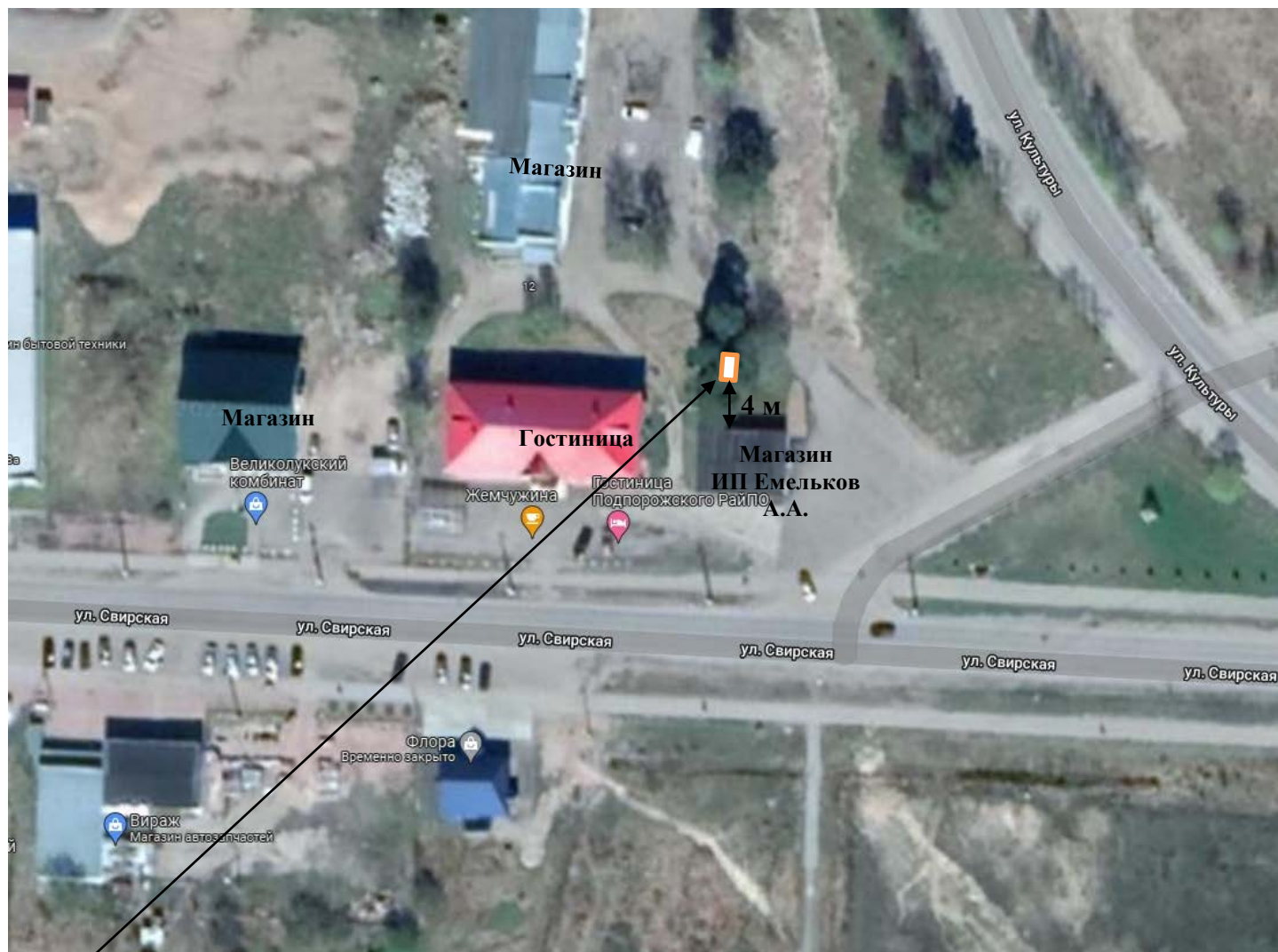

Место размещения площадки ТКО.

102. Ленинградская область,  
г. Подпорожье,  
ул. Свирская, д.12  
(Верюжская А.Н.), 60.906066,  
34.188497

Площадь: 9,5 м<sup>2</sup>

Покрытие: бетон

Ограждение: трехстороннее,  
металл, высота 2 м

Количество контейнеров: 1

Тип контейнеров: наземный  
металлический с крышкой

Объем 1-го контейнера: 0,75 м<sup>3</sup>

Наличие отсека под КГО: нет

Подъезд для спецтранспорта:  
имеется

Расстояние до ближайшего  
нормируемого объекта (МКД,  
ИЖС, детской, спортивной  
площадок): 70 м

Собственник: Верюжская  
Анна Николаевна

Эксплуатирующая организация:  
Организация, осуществляющая  
вывоз ТКО и КГО:

Акционерное общество  
«Управляющая компания по  
обращению с отходами в  
Ленинградской области»

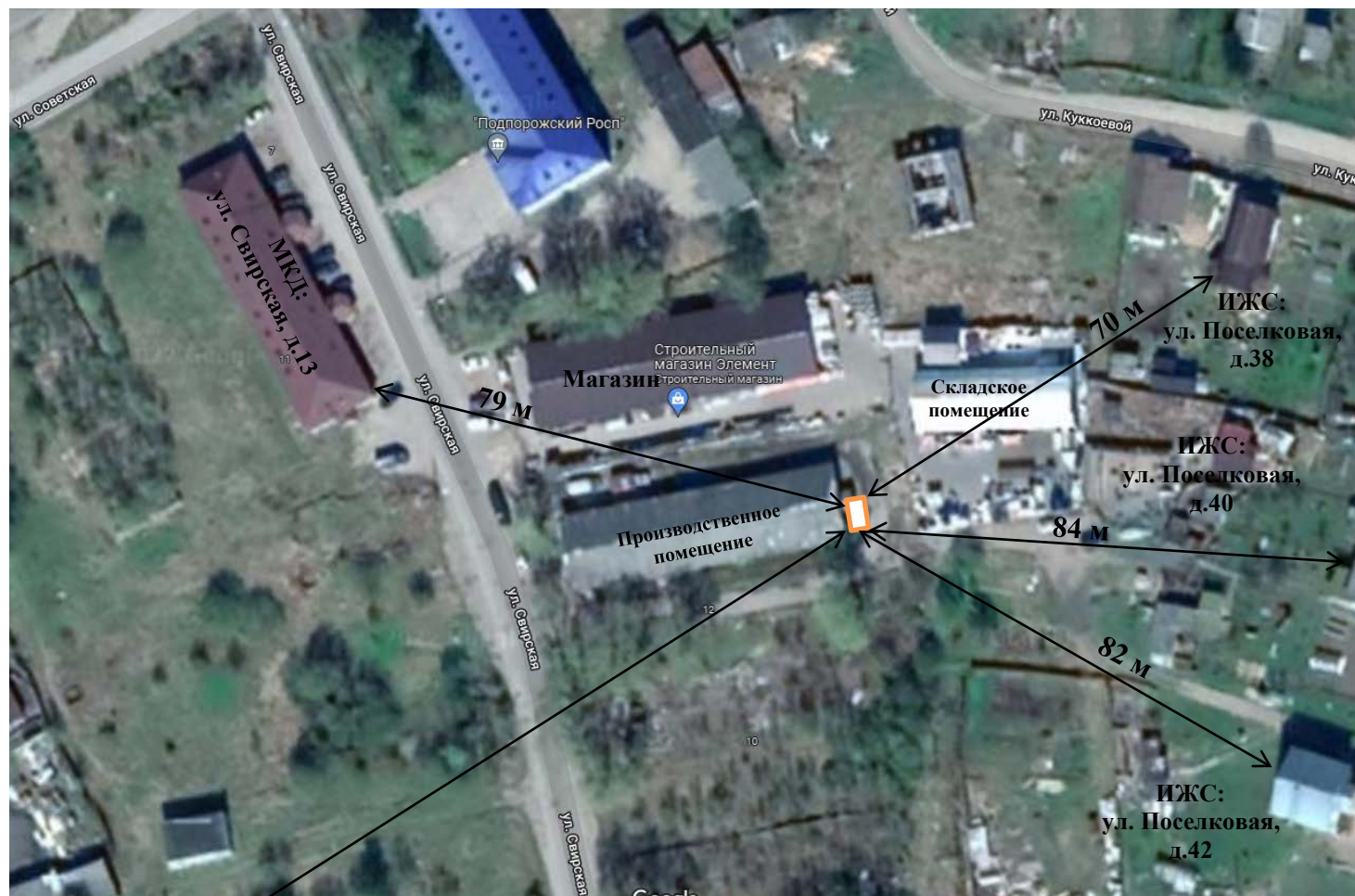

Место размещения площадки ТКО.

103. Ленинградская область,  
г. Подпорожье,  
ул. Красноармейская, д.6/н  
(ООО «Славяне»), 60.90704,  
34.16499

Площадь: 9 м<sup>2</sup>

Покрытие: бетон

Ограждение: трехстороннее,  
металл, высота 1,2 м

Количество контейнеров: 1

Тип контейнеров: наземный  
металлический с крышкой

Объем 1-го контейнера: 0,75м<sup>3</sup>

Наличие отсека под КГО: нет

Подъезд для спецтранспорта:  
**имеется**

Расстояние до ближайшего **МКД**  
(ИЖС, детской, спортивной  
площадок, здания): 88 м

Собственник: **Общество с  
ограниченной  
ответственностью «Славяне»**

Организация, оказывающая  
услуги по транспортированию  
ТКО: **Общество с ограниченной  
ответственностью «Спецтран  
47»**



Место размещения площадки ТКО.



104. Ленинградская область,  
г. Подпорожье,  
ул. Труда, д.1А (ООО  
«Ховеркрафт»), **60.923858,**  
**34.162888**

Площадь: **33 м<sup>2</sup>**

Покрытие: **бетон**

Ограждение: **трехстороннее,**

**бетонное и металлическое**

Количество контейнеров: **1**

Тип контейнеров: **наземный**

**металлический с тентом**

Объем 1-го контейнера: **15,5 м<sup>3</sup>**

Наличие отсека под КГО: **нет**

Подъезд для спецтранспорта:

**имеется**

Расстояние до ближайшего МКД

(ИЖС, детской, спортивной

площадок, здания офиса): **нет**

Собственник: **Общество с**

**ограниченной**

**ответственностью**

**«Ховеркрафт»**

Организация, осуществляющая

вывоз ТКО и КГО:

**Акционерное общество**

**«Управляющая компания по**

**обращению с отходами в**

**Ленинградской области»**

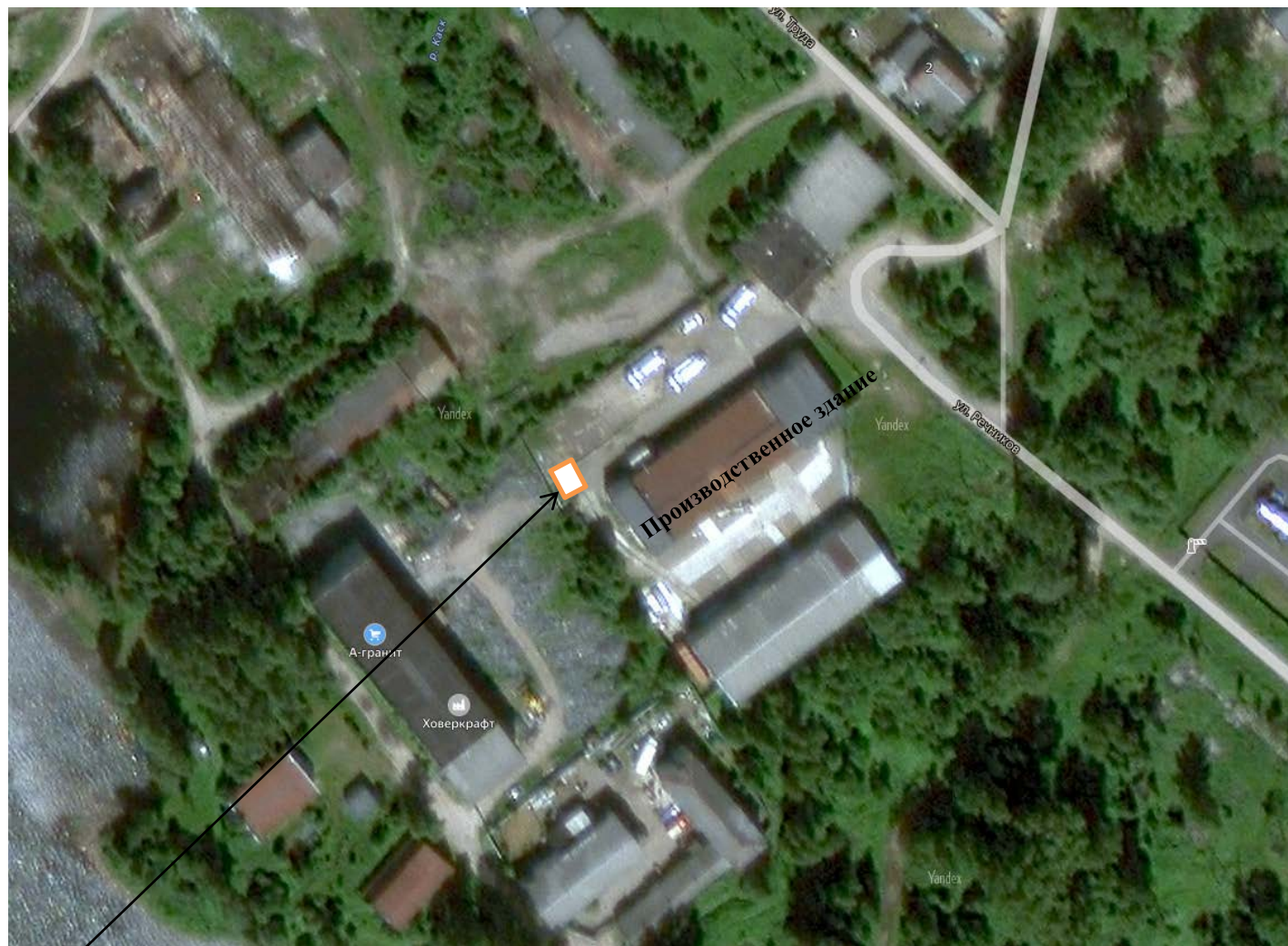

Место размещения площадки ТКО.